

## Queridos amigos del Teatro Centro de Arte

El mundo esta golpeado por una pandemia que no hace distinción ni de raza, religión, condición social o ubicación en el planeta.

Nuestro país Ecuador, esta viviendo esta situación con consecuencias que derivan de este hecho sin precedentes. Uno de ellos es la situación económica que golpea duramente a toda la sociedad.

Nuestra querida Institución que tiene más de cincuenta años de vida, dedicados a mantener viva la cultura en la ciudad con nuestro Teatro Centro de Arte, hoy enfrenta un situación crítica por tener, obligadamente, que cerrar sus puertas a toda actividad, hasta que la pandemia ceda y el gobierno Nacional crea pertinente la reapertura de los lugares públicos.

Por este motivo y como una de las alternativas para conseguir liquidez, el Teatro ha decidido deshacerse de parte de su patrimonio artístico, poniendo a la venta algunas obras pictóricas y escultóricas y así evitar el cierre definitivo de sus instalaciones.

Apelamos a su sensibilidad y amor al Arte y la cultura, adquiriendo alguna de estas obras de reconocidos artistas que ponemos a su disposición.

# Números de contacto

- Silvia Rivadeneira 0997182088
- María Victoria de Mangia 0968549469
- Graciela Jalón 0999424197
- Marcela del Río de Molestina 0999777727
- Carmen de Valle 0999618229
- Guillermina de Aguirre 0999427652
- Eulalia de Recalde 0998056691

# FUNDACION SOCIEDAD FEMENINA DE CULTURA PINACOTECA TEATRO CENTRO DE ARTE

- **OBRA:** ARBOL PRECOLOMBINO
- **AUTOR:** ENRIQUE TÁBARA
- **TECNICA:** OLEO/LONA
- **MEDIDAS:** 1.20 X 1.20 CMS.
- **VALOR:** \$ 15.000,00
- **FECHA DE INGRESO:** 10/08/1992
- **No. DE INVENTARIO:** 010
- **DONADO POR:** EL ARTISTA

**VENDIDO**



# FUNDACION SOCIEDAD FEMENINA DE CULTURA PINACOTECA TEATRO CENTRO DE ARTE

- **OBRA:** FLORES TROPICALES EXOTICAS
- **AUTOR:** LUIS MIRANDA
- **TECNICA:** OLEO/LIENZO
- **MEDIDAS:** 100 X 100 CMS.
- **VALOR:** \$6.000,00
- **FECHA DE INGRESO:** 14/05/96
- **No. DE INVENTARIO:** 043
- **DONADO POR:** EL ARTISTA



# FUNDACION SOCIEDAD FEMENINA DE CULTURA PINACOTECA TEATRO CENTRO DE ARTE

- **OBRA:** BANANERA CON FONDO AMARILLO
- **AUTOR:** LUIS MIRANDA
- **TECNICA:** OLEO/LIENZO
- **MEDIDAS:** 100 X 100 CMS.
- **VALOR:** \$6.000,00
- **FECHA DE INGRESO:** 19/08/1999
- **No. DE INVENTARIO:** 057
- **DONADO POR:** EL ARTISTA



# FUNDACION SOCIEDAD FEMENINA DE CULTURA PINACOTECA TEATRO CENTRO DE ARTE

- **OBRA:** MAGIA VERDE
- **AUTOR:** JAIME VILLA
- **TECNICA:** OLEO/TELA
- **MEDIDAS:** .70 X .50 CMS.
- **VALOR:** \$ 4.500,00
- **FECHA DE INGRESO:** 03/01/1989
- **No. DE INVENTARIO:** 004
- **DONADO POR:** EL ARTISTA





# FUNDACION SOCIEDAD FEMENINA DE CULTURA PINACOTECA TEATRO CENTRO DE ARTE

- **OBRA:** HORIZONTE
- **AUTOR:** JUAN LLUMIQUINGA
- **TECNICA:** OLEO/TELA
- **MEDIDAS:** .90 X 1.30 CMS.
- **VALOR:** \$4.000,00
- **FECHA DE INGRESO:** 10/08/1992
- **No. DE INVENTARIO:** 007
- **DONADO POR:** EL ARTISTA



# FUNDACION SOCIEDAD FEMENINA DE CULTURA PINACOTECA TEATRO CENTRO DE ARTE

- **OBRA:** CABALLOS AZULES
- **AUTOR:** MIGUEL GAYO
- **TECNICA:** OLEO PASTEL/PAPEL
- **MEDIDAS:** .89 X 1.35 CMS.
- **VALOR:** \$ 4.000,00
- **FECHA DE INGRESO:** SEPT. 92
- **No. DE INVENTARIO:** 035
- **DONADO POR:** EL ARTISTA





# FUNDACION SOCIEDAD FEMENINA DE CULTURA PINACOTECA TEATRO CENTRO DE ARTE

- **OBRA:** PALEOZOICO
- **AUTOR:** MILA HUBY
- **TECNICA:** ACRILICO Y TINTAS
- SOBRE LIENZO
- **MEDIDAS:** 160 X 100 CMS.
- **VALOR:** \$ 4.000,00
- **FECHA DE INGRESO:** 25/05/2005
- **No. DE INVENTARIO:** 087
- **DONADO POR:** LA ARTISTA



# FUNDACION SOCIEDAD FEMENINA DE CULTURA PINACOTECA TEATRO CENTRO DE ARTE

- **OBRA:** DESECHOS DE NOVIA
- **AUTOR:** MARIELLA GARCIA
- **TECNICA:** OLEO/PASTEL
- **MEDIDAS:** .64 X .64 CMS.
- **VALOR:** \$ 3.000,00
- **FECHA DE INGRESO:** 01/01/1990
- **No. DE INVENTARIO:** 006
- **DONADO POR:** LA ARTISTA



# FUNDACION SOCIEDAD FEMENINA DE CULTURA PINACOTECA TEATRO CENTRO DE ARTE

- **OBRA:** JARDIN EN EL FIRMAMENTO
- **AUTOR:** MIGUEL BETANCOURT
- **TECNICA:** ACUARELA/PAPEL
- **MEDIDAS:** .74 X 105 CMS.
- **VALOR:** \$3.000,00
- **FECHA DE INGRESO:** 23/10/96
- **No. DE INVENTARIO:** 044
- **DONADO POR:** EL ARTISTA



# FUNDACION SOCIEDAD FEMENINA DE CULTURA PINACOTECA TEATRO CENTRO DE ARTE

- **OBRA:** SILENCIOSA ROTACION
- **AUTOR:** ANTONIO ARIAS
- **TECNICA:** OLEO SOBRE LIENZO
- **MEDIDAS:** .89 X .99 CMS.
- **VALOR:** \$ 3.000,00
- **FECHA DE INGRESO:** 21/07/1998
- **No. DE INVENTARIO:** 052
- **DONADO POR:** EL ARTISTA



# FUNDACION SOCIEDAD FEMENINA DE CULTURA PINACOTECA TEATRO CENTRO DE ARTE

- **OBRA:** CAFETAL
- **AUTOR:** VERONICA RIVAS
- **TECNICA:** OLEO/LIENZO
- **MEDIDAS:** .94 X 125 CMS.
- **VALOR:** \$3.000,00
- **FECHA DE INGRESO:** 14/07/98
- **No. DE INVENTARIO:** 053
- **DONADO POR:** LA ARTISTA





# FUNDACION SOCIEDAD FEMENINA DE CULTURA PINACOTECA TEATRO CENTRO DE ARTE

- **OBRA:** MISTERIOS DE LA CREACION
- **AUTOR:** JUAN LLUMIQUINGA
- **TECNICA:** OLEO/LIENZO
- **MEDIDAS:** .85 X 135 CMS.
- **VALOR:** \$3.000,00
- **FECHA DE INGRESO:** 06/02/2004
- **No. DE INVENTARIO:** 079
- **DONADO POR:** EL ARTISTA





# FUNDACION SOCIEDAD FEMENINA DE CULTURA PINACOTECA TEATRO CENTRO DE ARTE

- **OBRA:** REGATA
- **AUTOR:** RICARDO GONZENBACH
- **TECNICA:** OLEO/LIENZO
- **MEDIDAS:** .60 X .90 CMS.
- **VALOR:** \$3.000,00
- **FECHA DE INGRESO:** 07/09/2004
- **No. DE INVENTARIO:** 083
- **DONADO POR:** EL ARTISTA



# FUNDACION SOCIEDAD FEMENINA DE CULTURA PINACOTECA TEATRO CENTRO DE ARTE

- **OBRA:** COMPOSICION
- **AUTOR:** ENRIQUE TABARA
- **TECNICA:** MIXTA SOBRE PAPEL  
ARCHER
- **MEDIDAS:** .80 X .60 CMS.
- **VALOR:** \$3.000,00
- **FECHA DE INGRESO:** 22/09/2005
- **No. DE INVENTARIO:** 091
- **DONADO POR:** EL ARTISTA



**FUNDACION SOCIEDAD FEMENINA DE CULTURA  
PINACOTECA  
TEATRO CENTRO DE ARTE**

**OBRA:** CLEOMÉ  
**AUTOR:** FELIX ARAUZ  
**TECNICA:** OLEO/TELA  
**MEDIDAS:** .60 X .50 CMS.  
**VALOR:** \$ 2.500,00  
**FECHA DE INGRESO:** 01/01/1990  
**No. DE INVENTARIO:** 005  
**DONADO POR:** EL ARTISTA

**VENDIDO**



# FUNDACION SOCIEDAD FEMENINA DE CULTURA PINACOTECA TEATRO CENTRO DE ARTE

- **OBRA:** SIN TITULO
- **AUTOR:** XAVIER BLUM
- **TECNICA:** MIXTA
- **MEDIDAS:** .60 X 1.20 CMS.
- **VALOR:** \$2.500,00
- **FECHA DE INGRESO:** 10/08/1992
- **No. DE INVENTARIO:** 025
- **DONADO POR:** EL ARTISTA



# FUNDACION SOCIEDAD FEMENINA DE CULTURA PINACOTECA TEATRO CENTRO DE ARTE

- **OBRA:** LA PIPA DEL FUMADOR  
ARDE EN LLAMAS
- **AUTOR:** JOSE IGNACIO BERMUDEZ
- **TECNICA:** COLLAGE
- **MEDIDAS:** 124 X 103 CMS.
- **VALOR:** \$2.500,00
- **FECHA DE INGRESO:** 24/08/1995
- **No. DE INVENTARIO:** 041
- **DONADO POR:** EL ARTISTA





# FUNDACION SOCIEDAD FEMENINA DE CULTURA PINACOTECA TEATRO CENTRO DE ARTE

- **OBRA:** MADONNA Y LOS 4 ANGELES
- **AUTOR:** JOSE CARBO
- **TECNICA:** OLEO/LIENZO
- **MEDIDAS:** 100 X 100 CMS.
- **VALOR:** \$2.500,00
- **FECHA DE INGRESO:** 28/10/1998
- **No. DE INVENTARIO:** 055
- **DONADO POR:** EL ARTISTA





# FUNDACION SOCIEDAD FEMENINA DE CULTURA PINACOTECA TEATRO CENTRO DE ARTE

- **OBRA:** PAJARO MEMORIA
- **AUTOR:** FERNANDO MANRIQUE
- **TECNICA:** OLEO/LIENZO
- **MEDIDAS:** 100 X .80 CMS.
- **VALOR:** \$ 2.000,00
- **FECHA DE INGRESO:** 10/08/1992
- **No. DE INVENTARIO:** 019
- **DONADO POR:** EL ARTISTA



# FUNDACION SOCIEDAD FEMENINA DE CULTURA PINACOTECA TEATRO CENTRO DE ARTE

- **OBRA:** COSMOS
- **AUTOR:** CARLOS BEJAR PORTILLA
- **TECNICA:** MIXTA
- **MEDIDAS:** .90 X 1.20 CMS.
- **VALOR:** \$ 2.000,00
- **FECHA DE INGRESO:** 10/08/1992
- **No. DE INVENTARIO:** 021
- **DONADO POR:** EL ARTISTA



**FUNDACION SOCIEDAD FEMENINA DE CULTURA  
PINACOTECA  
TEATRO CENTRO DE ARTE**

- **OBRA:** JARRON CON FLORES
- **AUTOR:** BEATRIZ UQUILLAS
- **TECNICA:** OLEO SOBRE LIENZO
- **MEDIDAS:** .80 X .60 CMS.
- **VALOR:** \$ 2.000,00
- **FECHA DE INGRESO:** 10/08/1992
- **No. DE INVENTARIO:** 022
- **DONADO POR:** LA ARTISTA



# FUNDACION SOCIEDAD FEMENINA DE CULTURA PINACOTECA TEATRO CENTRO DE ARTE

- **OBRA:** PAISAJE BUCOLICO
- **AUTOR:** INGE DE HOLLIHAN
- **TECNICA:** OLEO SOBRE TELA
- **MEDIDAS:** .58 X .79 CMS.
- **VALOR:** \$ 2.000,00
- **FECHA DE INGRESO:** 10/08/1992
- **No. DE INVENTARIO:** 023
- **DONADO POR:** LA ARTISTA





# FUNDACION SOCIEDAD FEMENINA DE CULTURA PINACOTECA TEATRO CENTRO DE ARTE

- **OBRA:** LAS MASCARAS HAN DE ENTREGARSE EN EL ROPERO
- **AUTOR:** KARL HEINZ SEEBER
- **TECNICA:** TEMPERA SOBRE PAPEL
- **MEDIDAS:** .68 X .50 CMS.
- **VALOR:** \$2.000,00
- **FECHA DE INGRESO:** 10/08/1992
- **No. DE INVENTARIO:** 027
- **DONADO POR:** EL ARTISTA



# FUNDACION SOCIEDAD FEMENINA DE CULTURA PINACOTECA TEATRO CENTRO DE ARTE

- **OBRA:** LAS PEÑAS
- **AUTOR:** OSWALDO CERCADO
- **TECNICA:** OLEO/TELA
- **MEDIDAS:** .48 X . 58 CMS.
- **VALOR:** \$2.000,00
- **FECHA DE INGRESO:** 11/12/1996
- **No. DE INVENTARIO:** 046
- **DONADO POR:** EL ARTISTA





# FUNDACION SOCIEDAD FEMENINA DE CULTURA PINACOTECA TEATRO CENTRO DE ARTE

- **OBRA:** VIEJO PIANISTA
- **AUTOR:** ROBERTO ITURRALDE
- **TECNICA:** ACRILICO/TELA
- **MEDIDAS:** .80 X .80 CMS.
- **VALOR:** \$2.000,00
- **FECHA DE INGRESO:** 23/06/2006
- **No. DE INVENTARIO:** 096
- **DONADO POR:** EL ARTISTA



**FUNDACION SOCIEDAD FEMENINA DE CULTURA  
PINACOTECA  
TEATRO CENTRO DE ARTE**

- **OBRA:** SIN TITULO
- **AUTOR:** HENRY MALES
- **TECNICA:** OLEO/LIENZO
- **MEDIDAS:** .70 X .80 CMS.
- **VALOR:** \$2000,00
- **FECHA DE INGRESO:** 25/06/2009
- **No. DE INVENTARIO:** 113
- **DONADO POR:** EL ARTISTA



# FUNDACION SOCIEDAD FEMENINA DE CULTURA PINACOTECA TEATRO CENTRO DE ARTE

- **OBRA:** BROMELIAS
- **AUTOR:** SILVIA ENZ
- **TECNICA:** ACUARELA
- **MEDIDAS:** .65 X .50 CMS.
- **VALOR:** \$ 2.000,00
- **FECHA DE INGRESO:** 24/09/2009
- **No. DE INVENTARIO:** 115
- **DONADO POR:** LA ARTISTA



**FUNDACION SOCIEDAD FEMENINA DE CULTURA  
PINACOTECA  
TEATRO CENTRO DE ARTE**

- **OBRA:** GAVIOTA, LA BELLA Y EL MAR
- **AUTOR:** FELIX CABRERA
- **TECNICA:** ACRILICO/TELA
- **MEDIDAS:** 1.20 X .90 CMS.
- **VALOR:** \$1.500,00
- **FECHA DE INGRESO:** 10/08/1992
- **No. DE INVENTARIO:** 009
- **DONADO POR:** EL ARTISTA

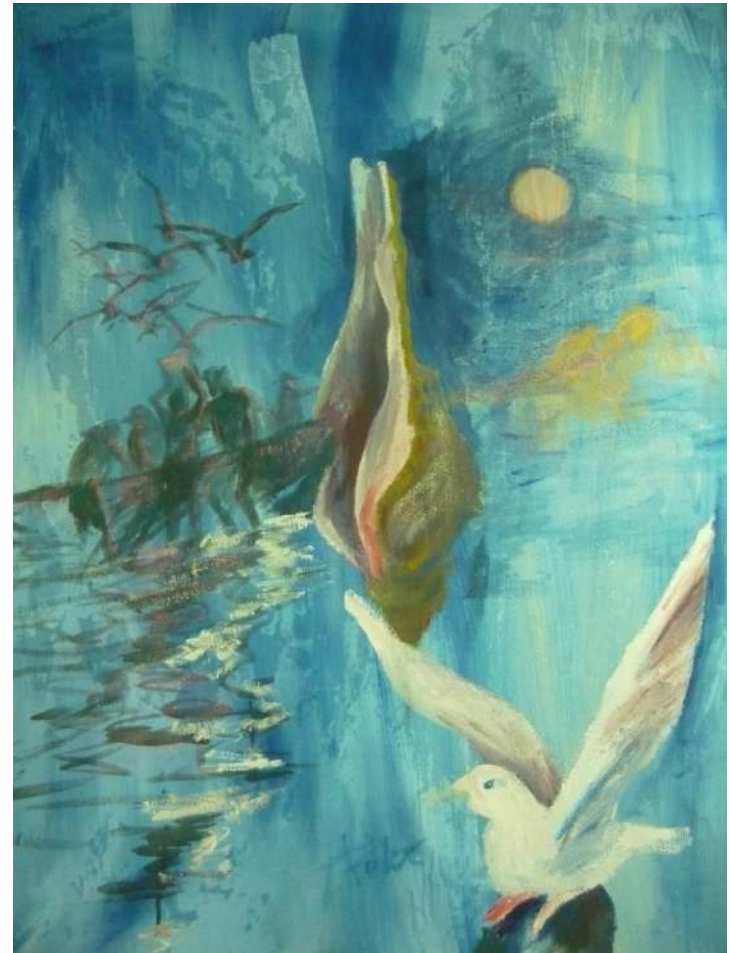



**FUNDACION SOCIEDAD FEMENINA DE CULTURA  
PINACOTECA  
TEATRO CENTRO DE ARTE**

- **OBRA:** SERIE DE LOS PECADOS
- **AUTOR:** RICARDO MONTESINOS
- **TECNICA:** MIXTA
- **MEDIDAS:** .50 X .30 CMS.
- **VALOR:** \$ 1.500,00
- **FECHA DE INGRESO:** 10/08/1992
- **No. DE INVENTARIO:** 015
- **DONADO POR:** EL ARTISTA

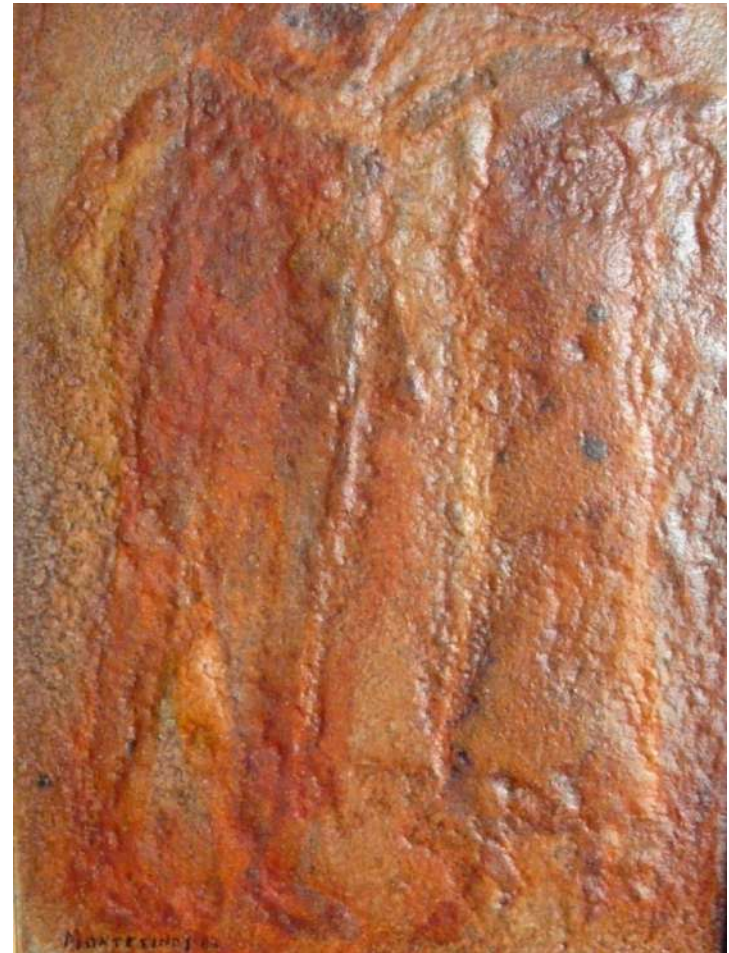



# FUNDACION SOCIEDAD FEMENINA DE CULTURA PINACOTECA TEATRO CENTRO DE ARTE

- **OBRA:** DESTELLOS INTERIORES
- **AUTOR:** FANNY EUGENIA MOSCOSO
- **TECNICA:** MIXTA/LIENZO
- **MEDIDAS:** 1.20 X 1.20 CMS.
- **VALOR:** \$1.500,00
- **FECHA DE INGRESO:** 10/08/1992
- **No. DE INVENTARIO:** 018
- **DONADO POR:** LA ARTISTA



# FUNDACION SOCIEDAD FEMENINA DE CULTURA PINACOTECA TEATRO CENTRO DE ARTE

- **OBRA:** BAILARINAS
- **AUTOR:** INGE DE HOLLIHAN
- **TECNICA:** OLEO SOBRE TELA
- **MEDIDAS:** .61 X .91 CMS.
- **VALOR:** \$1.500,00
- **FECHA DE INGRESO:** 10/08/1992
- **No. DE INVENTARIO:** 024
- **DONADO POR:** LA ARTISTA



# FUNDACION SOCIEDAD FEMENINA DE CULTURA PINACOTECA TEATRO CENTRO DE ARTE

- **OBRA:** FORMA DE ESPACIO No. 4
- **AUTOR:** ROOSEVELT CRUZ
- **TECNICA:** OLEO/LIENZO
- **MEDIDAS:** .83 X .83 CMS.
- **VALOR:** \$1.500,00
- **FECHA DE INGRESO:** JUN. 23/1993
- **No. DE INVENTARIO:** 037
- **DONADO POR:** EL ARTISTA



# FUNDACION SOCIEDAD FEMENINA DE CULTURA PINACOTECA TEATRO CENTRO DE ARTE

- **OBRA:** FLORERO DE DOBLE CARA
- **AUTOR:** CRISTOBAL GONZALEZ
- **TECNICA:** ACUARELA/PASTEL/PAPEL
- **MEDIDAS:** .66 X .51 CMS.
- **VALOR:** \$ 1.500,00
- **FECHA DE INGRESO:** 29/11/1996
- **No. DE INVENTARIO:** 045
- **DONADO POR:** EL ARTISTA

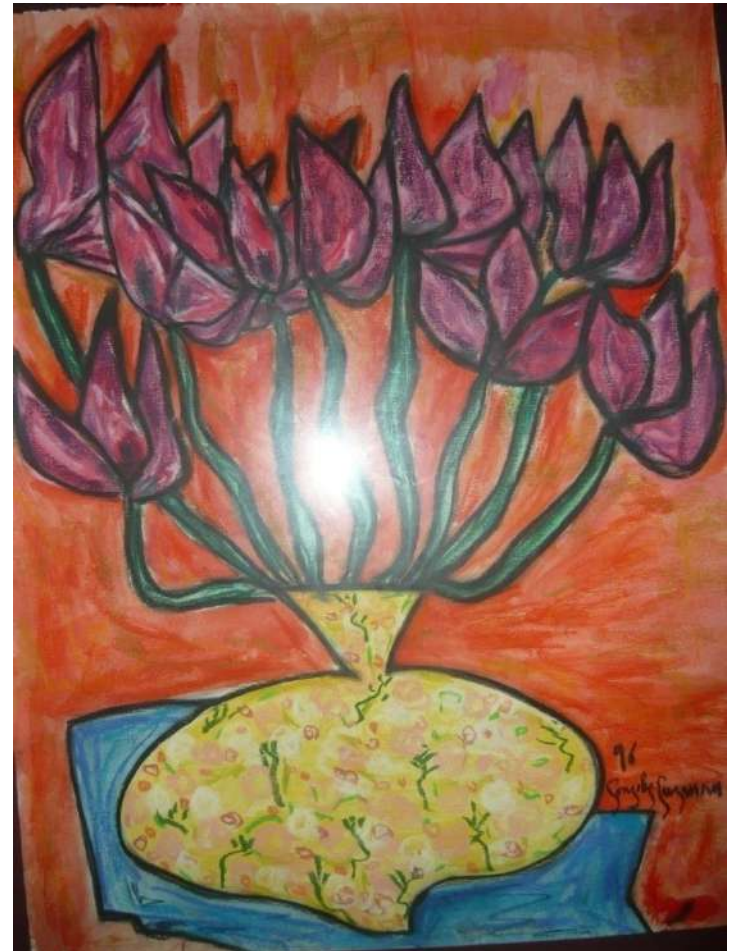



# FUNDACION SOCIEDAD FEMENINA DE CULTURA PINACOTECA TEATRO CENTRO DE ARTE

- **OBRA:** DELIRIO DE SONATA
- **AUTOR:** JULIO PEÑA
- **TECNICA:** MIXTA SOBRE LIENZO
- **MEDIDAS:** .80 X 100 CMS.
- **VALOR:** \$1.500,00
- **FECHA DE INGRESO:** 07/09/2000
- **No. DE INVENTARIO:** 061
- **DONADO POR:** EL ARTISTA





# FUNDACION SOCIEDAD FEMENINA DE CULTURA PINACOTECA TEATRO CENTRO DE ARTE

- **OBRA:** LEYENDA QUE PERDIO SUS ALAS
- **AUTOR:** DANILO ESTEVES
- **TECNICA:** MIXTA
- **MEDIDAS:** .90 X .70 CMS.
- **VALOR:** \$1.500,00
- **FECHA DE INGRESO:** 13/09/2000
- **No. DE INVENTARIO:** 062
- **DONADO POR:** EL ARTISTA



**FUNDACION SOCIEDAD FEMENINA DE CULTURA  
PINACOTECA  
TEATRO CENTRO DE ARTE**

- **OBRA:** HUMEDAL
- **AUTOR:** ELMA PIGNALOSA
- **TECNICA:** OLEO/LIENZO
- **MEDIDAS:** .50 X 120 CMS.
- **VALOR:** \$1.500,00
- **FECHA DE INGRESO:** 23/07/2002
- **No. DE INVENTARIO:** 073
- **DONADO POR:** LA ARTISTA



**FUNDACION SOCIEDAD FEMENINA DE CULTURA  
PINACOTECA  
TEATRO CENTRO DE ARTE**

**OBRA:** FRAGMENTOS DEL  
RECUERDO.

**AUTOR:** PABLO CABRERA

**TECNICA:** MIXTA

**MEDIDAS:** .90 X .80 CMS.

**VALOR:** \$1.500,00

**FECHA DE INGRESO:** 11/12/2002

**No. DE INVENTARIO:** 076

**DONADO POR:** EL ARTISTA

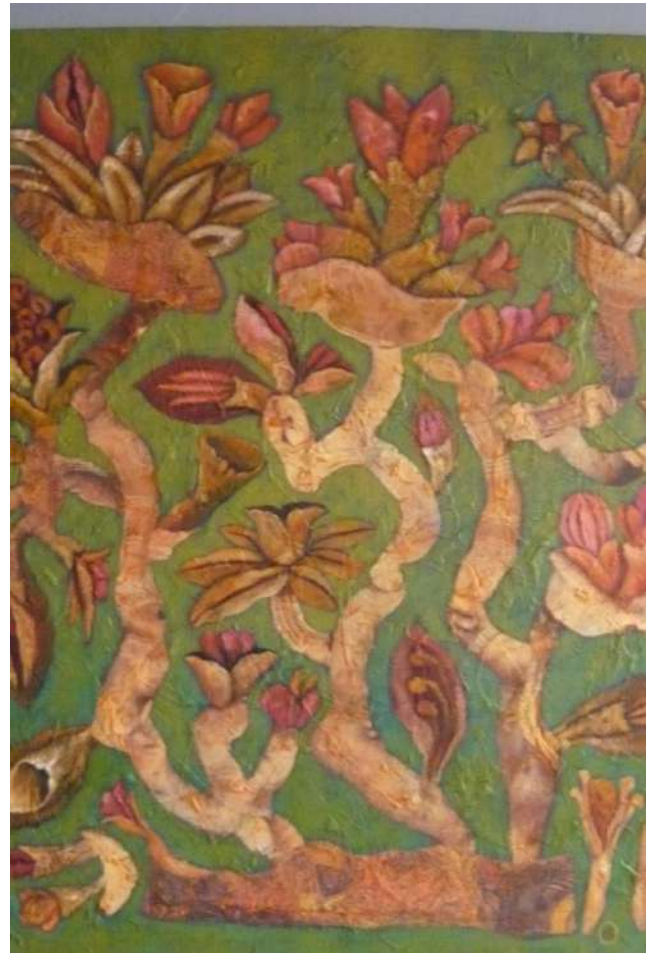

**FUNDACION SOCIEDAD FEMENINA DE CULTURA  
PINACOTECA  
TEATRO CENTRO DE ARTE**

- **OBRA:** ESPERANZA
- **AUTOR:** JULIO MONTESINOS
- **TECNICA:** ACRILICO/LIENZO
- **MEDIDAS:** .46 X .61 CMS.
- **VALOR:** \$1.500,00
- **FECHA DE INGRESO:** 30/07/2004
- **No. DE INVENTARIO:** 082
- **DONADO POR:** EL ARTISTA



# FUNDACION SOCIEDAD FEMENINA DE CULTURA PINACOTECA TEATRO CENTRO DE ARTE

- **OBRA:** SONIDOS DEL SILENCIO
- **AUTOR:** FERNANDO TORRES
- **TECNICA:** ACRILICO/LIENZO
- **MEDIDAS:** .80 X .60 CMS.
- **VALOR:** \$1.500,00
- **FECHA DE INGRESO:** 02/10/2006
- **No. DE INVENTARIO:** 098
- **DONADO POR:** EL ARTISTA





# FUNDACION SOCIEDAD FEMENINA DE CULTURA PINACOTECA TEATRO CENTRO DE ARTE

- **OBRA:** PICASSO EN LA ORILLA.
- **SERIE:** I LOVE PICASSO
- **AUTOR:** ALA KONDRATOVA
- **TECNICA:** ARTE DIGITAL
- **MEDIDAS:** .70 X .90 CMS.
- **VALOR:** \$1.500,00
- **FECHA DE INGRESO:** 25/07/2009
- **No. DE INVENTARIO:** 114
- **DONADO POR:** LA ARTISTA



# FUNDACION SOCIEDAD FEMENINA DE CULTURA PINACOTECA TEATRO CENTRO DE ARTE

- **OBRA:** NOCHE DE MARIMBA
- **AUTOR:** MARCO ANTONIO RAMOS
- **TECNICA:** OLEO/LIENZO
- **MEDIDAS:** .60 X 100 CMS.
- **VALOR:** \$1.500,00
- **FECHA DE INGRESO:** 23/06/2010
- **No. DE INVENTARIO:** 120
- **DONADO POR:** EL ARTISTA



# FUNDACION SOCIEDAD FEMENINA DE CULTURA PINACOTECA TEATRO CENTRO DE ARTE

- **OBRA:** EL PORTAL
- **AUTOR:** EDMOND NADER
- **TECNICA:** OLEO
- **MEDIDAS:** .70 X .80 CMS.
- **VALOR:** \$1.500,00
- **FECHA DE INGRESO:** 20/12/2010
- **No. DE INVENTARIO:** 124
- **DONADO POR:** EL ARTISTA



# FUNDACION SOCIEDAD FEMENINA DE CULTURA PINACOTECA TEATRO CENTRO DE ARTE

- **OBRA:** EL FLAUTISTA ENCANTADO
- **AUTOR:** JOSE LUIS ALFARO
- **TECNICA:** MIXTA
- **MEDIDAS:** .70 X .65 CMS.
- **VALOR:** \$1.500,00
- **FECHA DE INGRESO:** 12/12/2011
- **No. DE INVENTARIO:** 130
- **DONADO POR:** EL ARTISTA

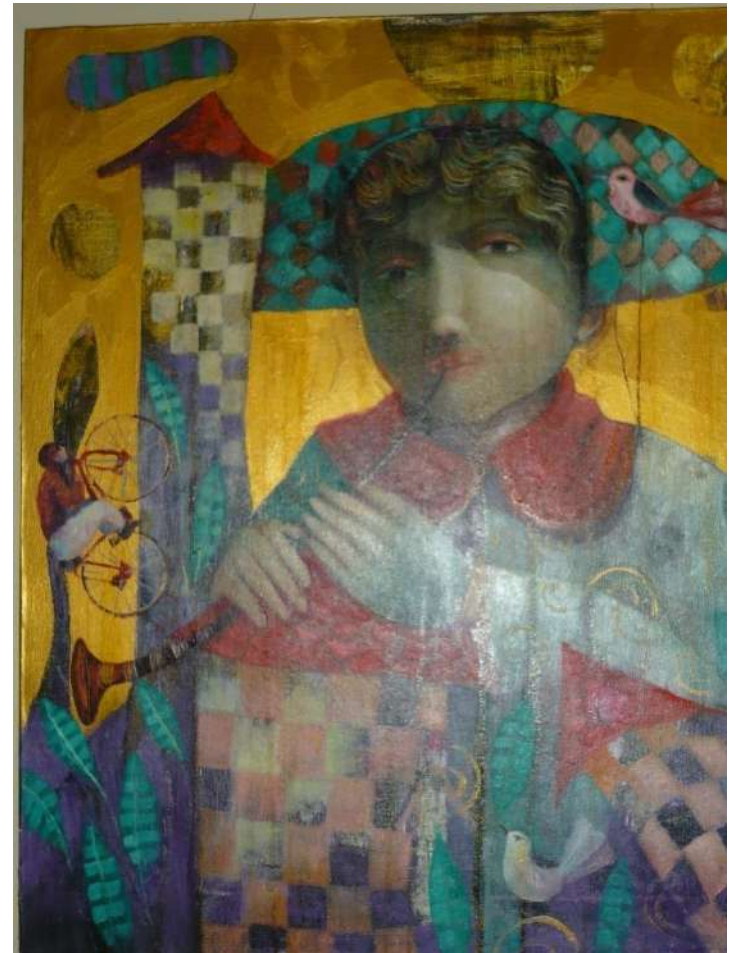



**FUNDACION SOCIEDAD FEMENINA DE CULTURA  
PINACOTECA  
TEATRO CENTRO DE ARTE**

- **OBRA:** ABSTRACTO S/T
- **AUTOR:** EDGAR CALDERON
- **TECNICA:** MIXTA
- **MEDIDAS:** .90 X .70 CMS.
- **VALOR:** \$1.500,00
- **FECHA DE INGRESO:** 06/12/2012
- **No. DE INVENTARIO:** 134
- **DONADO POR:** EL ARTISTA





# FUNDACION SOCIEDAD FEMENINA DE CULTURA PINACOTECA TEATRO CENTRO DE ARTE

- **OBRA:** GLORIA Y LOS CHIVOS
- **AUTOR:** LUIS MIRANDA
- **TECNICA:** ACUARELA SOBRE  
CARTULINA
- **MEDIDAS:** .47 X .63 CMS.
- **VALOR:** \$1.200,00
- **FECHA DE INGRESO:** 03/01/1989
- **No. DE INVENTARIO:** 002
- **DONADO POR:** EL ARTISTA



**VENDIDO**

# FUNDACION SOCIEDAD FEMENINA DE CULTURA PINACOTECA TEATRO CENTRO DE ARTE

- **OBRA:** LA CITA
- **AUTOR:** ALA KONDRATOVA
- **TECNICA:** ACUARELA/CARTULINA
- **MEDIDAS:** .50 X .35 CMS.
- **VALOR:** \$ 1.200,00
- **FECHA DE INGRESO:** 10/08/1992
- **No. DE INVENTARIO:** 020
- **DONADO POR:** LA ARTISTA



# FUNDACION SOCIEDAD FEMENINA DE CULTURA PINACOTECA TEATRO CENTRO DE ARTE

- **OBRA:** COMEDOR EN CHANDUY
- **AUTOR:** LUIS MIRANDA
- **TECNICA:** ACUARELA/CARTULINA
- **MEDIDAS:** .47 X .62 CMS.
- **VALOR:** \$1.200,00
- **FECHA DE INGRESO:** SEPT. 92
- **No. DE INVENTARIO:** 036
- **DONADO POR:** EL ARTISTA



**VENDIDO**

# FUNDACION SOCIEDAD FEMENINA DE CULTURA PINACOTECA TEATRO CENTRO DE ARTE

- **OBRA:** DANZA
- **AUTOR:** INGE DE HOLLIHAN
- **TECNICA:** OLEO/LIENZO
- **MEDIDAS:** 90 X .60 CMS.
- **VALOR:** \$1.200,00
- **FECHA DE INGRESO:**18/05/1994
- **No. DE INVENTARIO:** 038
- **DONADO POR:** MARIA ELENA PINO



**FUNDACION SOCIEDAD FEMENINA DE CULTURA  
PINACOTECA  
TEATRO CENTRO DE ARTE**

- **OBRA:** SIN TITULO
- **AUTOR:** PILAR COLAS
- **TECNICA:** MIXTA
- **MEDIDAS:** 142 X 197 CMS.
- **VALOR:** \$1.200,00
- **FECHA DE INGRESO:** 18/08/2006
- **No. DE INVENTARIO:** 097
- **DONADO POR:** LA ARTISTA





# FUNDACION SOCIEDAD FEMENINA DE CULTURA PINACOTECA TEATRO CENTRO DE ARTE

- **OBRA:** ARQUITECTURA MAGICA
- **AUTOR:** PEPE LUQUE
- **TECNICA:** ACUARELA
- **MEDIDAS:** .55 X .75 CMS.
- **VALOR:** \$1.200,00
- **FECHA DE INGRESO:** 22/09/2011
- **No. DE INVENTARIO:** 127
- **DONADO POR:** EL ARTISTA



# FUNDACION SOCIEDAD FEMENINA DE CULTURA PINACOTECA TEATRO CENTRO DE ARTE

- **OBRA:** HUMEDAD NATURAL
- **AUTOR:** JORGE ORELLANA
- **TECNICA:** OLEO/LIENZO
- **MEDIDAS:** .70 X 150 CMS.
- **VALOR:** \$1.200,00
- **FECHA DE INGRESO:** 27/05/2012
- **No. DE INVENTARIO:** 131
- **DONADO POR:** EL ARTISTA



# FUNDACION SOCIEDAD FEMENINA DE CULTURA PINACOTECA TEATRO CENTRO DE ARTE

- **OBRA:** PATIO MONTUBIO
- **AUTOR:** PEPE LUQUE
- **TECNICA:** ACUARELA
- **MEDIDAS:** .37 X .57 CMS.
- **VALOR:** \$1.200,00
- **FECHA DE INGRESO:** 12/06/2018
- **No. DE INVENTARIO:** 150
- **DONADO POR:** EL ARTISTA
- **UBICACIÓN:** SALA DE SESIONES
- **TERCER NIVEL**

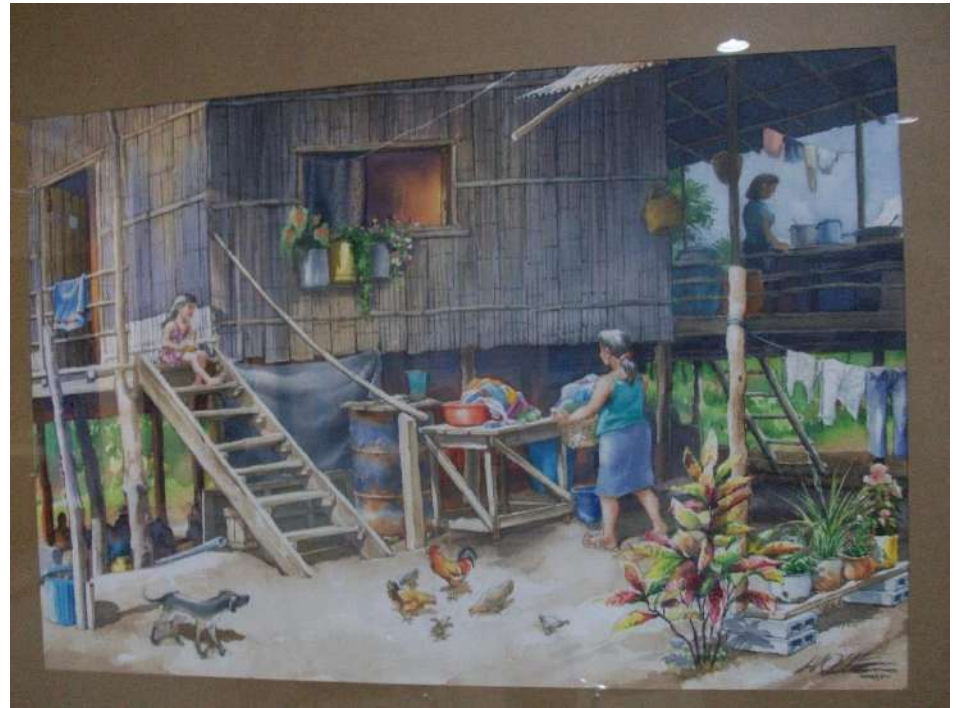

# FUNDACION SOCIEDAD FEMENINA DE CULTURA PINACOTECA TEATRO CENTRO DE ARTE

- **OBRA:** LOS AMANTES
- **AUTOR:** MIGUEL GAYO
- **TECNICA:** CARBONCILLO/PAPEL
- **MEDIDAS:** .58 X .43 CMS.
- **VALOR:** \$ 1.000,00
- **FECHA DE INGRESO:** 10/08/1992
- **No. DE INVENTARIO:** 008
- **DONADO POR:** EL ARTISTA



# FUNDACION SOCIEDAD FEMENINA DE CULTURA PINACOTECA TEATRO CENTRO DE ARTE

- **OBRA:** SERIE: MERCADOS DE
- GUATEMALA
- **AUTOR:** OSWALDO CERCADO
- **TECNICA:** PLUMILLA Y ACUARELA
- **MEDIDAS:** .30 X .48 CMS.
- **VALOR:** \$ 1.000,00
- **FECHA DE INGRESO:** 10/08/1992
- **No. DE INVENTARIO:** 011
- **DONADO POR:** EL ARTISTA

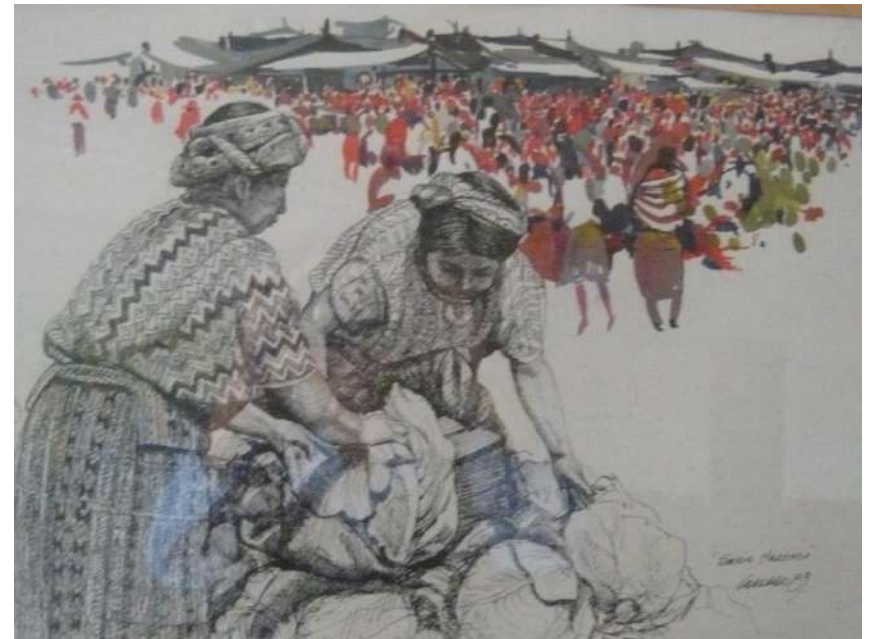



**FUNDACION SOCIEDAD FEMENINA DE CULTURA  
PINACOTECA  
TEATRO CENTRO DE ARTE**

**OBRA:** EL PEQUEÑO PESCADOR  
**AUTOR:** MA. CECILIA SANTOS  
**TECNICA:** OLEO/PASTEL /PAPEL  
**MEDIDAS:** .50 X .35 CMS.  
**VALOR:** \$ 1.000,00  
**FECHA DE INGRESO:** 10/08/1992  
**No. DE INVENTARIO:** 012  
**DONADO POR:** LA ARTISTA

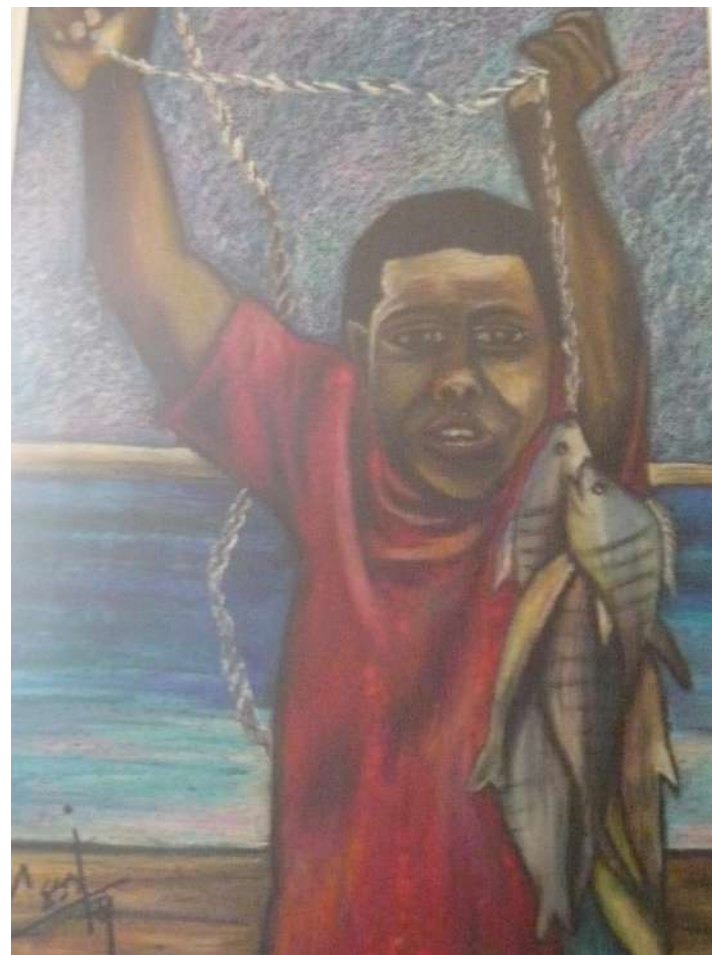

# FUNDACION SOCIEDAD FEMENINA DE CULTURA PINACOTECA TEATRO CENTRO DE ARTE

- **OBRA:** CRISANTEMOS Y MARIPOSAS
- **AUTOR:** ENRIQUETA DE COBO
- **TECNICA:** OLEO SOBRE SEDA
- **MEDIDAS:** .52 X .40 CMS.
- **VALOR:** \$ 1.000,00
- **FECHA DE INGRESO:** 10/08/1992
- **No. DE INVENTARIO:** 016
- **DONADO POR:** LA ARTISTA

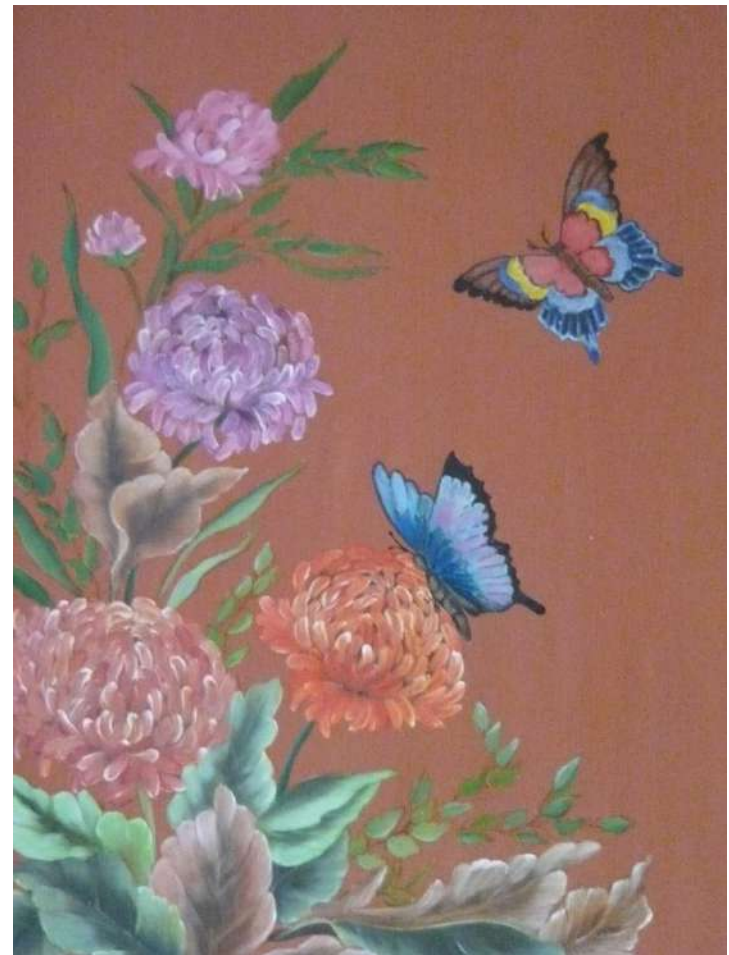

**FUNDACION SOCIEDAD FEMENINA DE CULTURA  
PINACOTECA  
TEATRO CENTRO DE ARTE**

- **OBRA:** SIN SOLUCION
- **AUTOR:** LINA LINKIMER
- **TECNICA:** TIZA PASTEL/PAPEL
- **MEDIDAS:** .63 X .46 CMS.
- **VALOR:** \$ 1.000,00
- **FECHA DE INGRESO:** 10/08/1992
- **No. DE INVENTARIO:** 017
- **DONADO POR:** LA ARTISTA



# FUNDACION SOCIEDAD FEMENINA DE CULTURA PINACOTECA TEATRO CENTRO DE ARTE

- **OBRA:** SIN TITULO
- **AUTOR:** KOSUKE KIMURA
- **TECNICA:** SERIGRAFIA SOBRE  
CARTULINA
- **MEDIDAS:** .47 X .68 CMS.
- **VALOR:** \$ 1.000,00
- **FECHA DE INGRESO:** 24/02/1995
- **No. DE INVENTARIO:** 040
- **DONADO POR:** EL ARTISTA



**FUNDACION SOCIEDAD FEMENINA DE CULTURA  
PINACOTECA  
TEATRO CENTRO DE ARTE**

**OBRA:** DESCANSO  
**AUTOR:** WILLIAM WILSON  
**TECNICA:** OLEO PASTEL/TELA  
**MEDIDAS:** 48.5 X .34 CMS.  
**VALOR:** \$1.000,00  
**FECHA DE INGRESO:** 07/09/1995  
**No. DE INVENTARIO:** 042  
**DONADO POR:** POCHA DE PINO





**FUNDACION SOCIEDAD FEMENINA DE CULTURA  
PINACOTECA  
TEATRO CENTRO DE ARTE**

- **OBRA:** LILACEAS
- **AUTOR:** AMERICA MIRANDA
- **TECNICA:** OLEO SOBRE TELA
- **MEDIDAS:** .92 X .60 CMS.
- **VALOR:** \$ 1.000,00
- **FECHA DE INGRESO:** Junio/1997
- **No. DE INVENTARIO:** 048
- **DONADO POR:** LA ARTISTA



# FUNDACION SOCIEDAD FEMENINA DE CULTURA PINACOTECA TEATRO CENTRO DE ARTE

- **OBRA:** UNIDOS
- **AUTOR:** IGNACIO SILVA
- **TECNICA:** PLUMILLA
- **MEDIDAS:** .56 X .76 CMS.
- **VALOR:** \$1.000,00
- **FECHA DE INGRESO:** 27/09/1999
- **No. DE INVENTARIO:** 059
- **DONADO POR:** EL ARTISTA



# FUNDACION SOCIEDAD FEMENINA DE CULTURA PINACOTECA TEATRO CENTRO DE ARTE

- **OBRA:** POR LAS NUBES
- **AUTOR:** FABIOLA CORNEJO
- **TECNICA:** ACRILICO/LIENZO
- **MEDIDAS:** 100 X .80 CMS.
- **VALOR:** \$1.000,00
- **FECHA DE INGRESO:** 15/12/2005
- **No. DE INVENTARIO:** 095
- **DONADO POR:** LA ARTISTA



**FUNDACION SOCIEDAD FEMENINA DE CULTURA  
PINACOTECA  
TEATRO CENTRO DE ARTE**

**OBRA:** FIN DE AÑO  
**AUTOR:** JOSE CARBO  
**TECNICA:** OLEO/TELA  
**MEDIDAS:** .90 X .80 CMS.  
**VALOR:** \$1.000,00  
**FECHA DE INGRESO:**  
27/11/2006  
**No. DE INVENTARIO:** 101  
**DONADO POR:** EL ARTISTA



# FUNDACION SOCIEDAD FEMENINA DE CULTURA PINACOTECA TEATRO CENTRO DE ARTE

- **OBRA:** GRACIAS POR DARME TUS MANOS
- **AUTOR:** ENRIQUE PAREJA SANTOS
- **TECNICA:** MIXTA/TELA
- **MEDIDAS:** 120 X 100 CMS.
- **VALOR:** \$1.000,00
- **FECHA DE INGRESO:** 26/11/2007
- **No. DE INVENTARIO:** 105
- **DONADO POR:** EL ARTISTA





# FUNDACION SOCIEDAD FEMENINA DE CULTURA PINACOTECA TEATRO CENTRO DE ARTE

- **OBRA:** COMO PEZ EN EL AGUA
- **AUTOR:** CARLOS MONSALVE
- **TECNICA:** SERIGRAFIA
- **MEDIDAS:** .90 X .60 CMS.
- **VALOR:** \$1.000,00
- **FECHA DE INGRESO:** 20/12/2007
- **No. DE INVENTARIO:** 106
- **DONADO POR:** EL ARTISTA

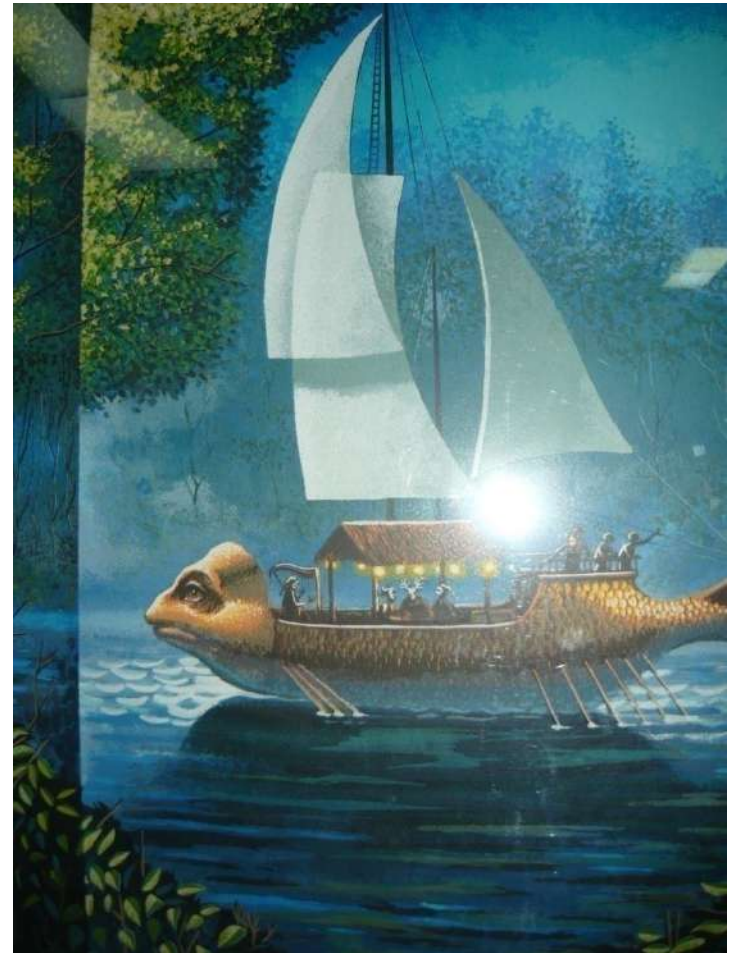

# FUNDACION SOCIEDAD FEMENINA DE CULTURA PINACOTECA TEATRO CENTRO DE ARTE

- **OBRA:** CONTEMPLACION
- **AUTOR:** FEDERICO GONZENBACH
- **TECNICA:** OLEO/TELA
- **MEDIDAS:** .40 X .30 CMS.
- **VALOR:** \$1.000,00
- **FECHA DE INGRESO:** 01/04/2008
- **No. DE INVENTARIO:** 107
- **DONADO POR:** EL ARTISTA

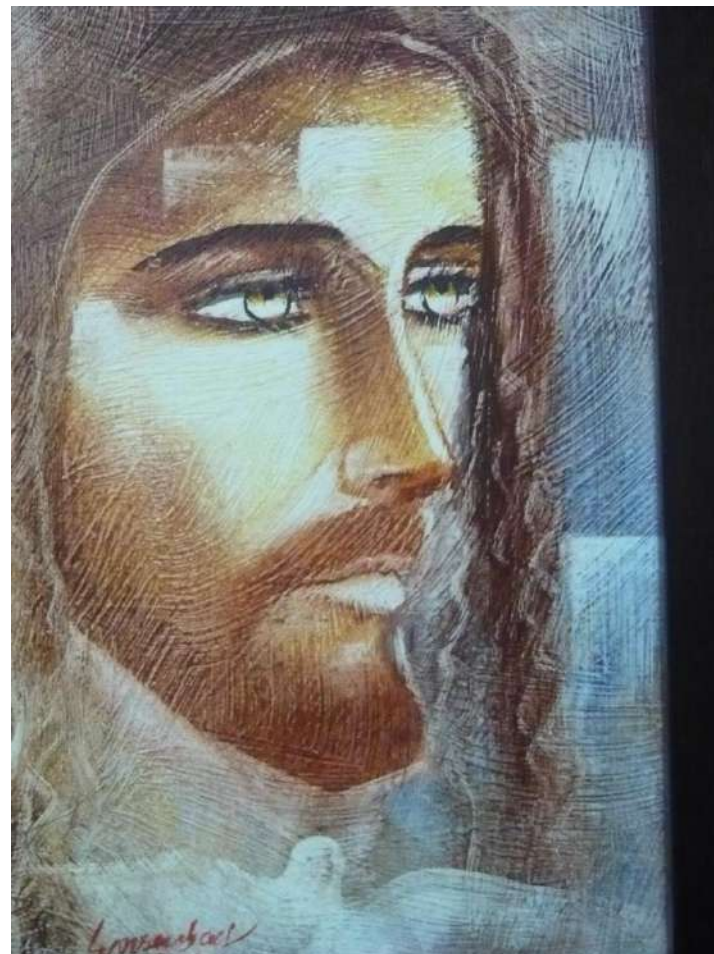

# FUNDACION SOCIEDAD FEMENINA DE CULTURA PINACOTECA TEATRO CENTRO DE ARTE

- **OBRA:** CATEDRAL NUEVA
- **AUTOR:** GUIDO ALVAREZ SERRANO
- **TECNICA:** ACUARELA
- **MEDIDAS:** .76 X .59 CMS.
- **VALOR:** \$500,00 / \$1.000,00
- **FECHA DE INGRESO:** 07/10/2010
- **No. DE INVENTARIO:** 122
- **DONADO POR:** EL ARTISTA



# FUNDACION SOCIEDAD FEMENINA DE CULTURA PINACOTECA TEATRO CENTRO DE ARTE

- **OBRA:** THE SPIRIT OF HOLLAND
- **AUTOR:** KEES DE WAAL
- **TECNICA:** GRABADO INTERVENIDO
- **MEDIDAS:** .57 X .38 CMS.
- **VALOR:** \$1.000,00
- **FECHA DE INGRESO:** 18/01/2011
- **No. DE INVENTARIO:** 125
- **DONADO POR:** EL ARTISTA





# FUNDACION SOCIEDAD FEMENINA DE CULTURA PINACOTECA TEATRO CENTRO DE ARTE

- **OBRA:** HERMANOS
- **AUTOR:** EVARISTO CALLO
- **TECNICA:** ACUARELA
- **MEDIDAS:** .50 X .70 CMS.
- **VALOR:** \$1.000,00
- **FECHA DE INGRESO:** 24/08/2011
- **No. DE INVENTARIO:** 126
- **DONADO POR:** EL ARTISTA





# FUNDACION SOCIEDAD FEMENINA DE CULTURA PINACOTECA TEATRO CENTRO DE ARTE

- **OBRA:** NIÑOS OTRA VEZ
- **AUTOR:** DARÍO CAIZA
- **TECNICA:** OLEO SOBRE LIENZO
- **MEDIDAS:** 100 X 140 CMS.(DIPTICO)
- **VALOR:** \$1.000,00
- **FECHA DE INGRESO:** 16/10/2017
- **No. DE INVENTARIO:** 148
- **OBRA GANADORA DEL XI SALÓN DE JÓVENES VALORES**



**FUNDACION SOCIEDAD FEMENINA DE CULTURA  
PINACOTECA  
TEATRO CENTRO DE ARTE**

- **OBRA: PARADIGMAS MATERNOS**
- **AUTOR: DEMETRIO SOBERÓN VERA**
- **TECNICA: ÓLEO SOBRE PLYWOOD**
- **MEDIDAS: 152 X 112 CMS.**
- **VALOR: \$1.000,00**
- **FECHA DE INGRESO: 05/09/2018**
- **No. DE INVENTARIO: 151**
- **OBRA GANADORA DEL XII SALÓN DE JÓVENES VALORES**

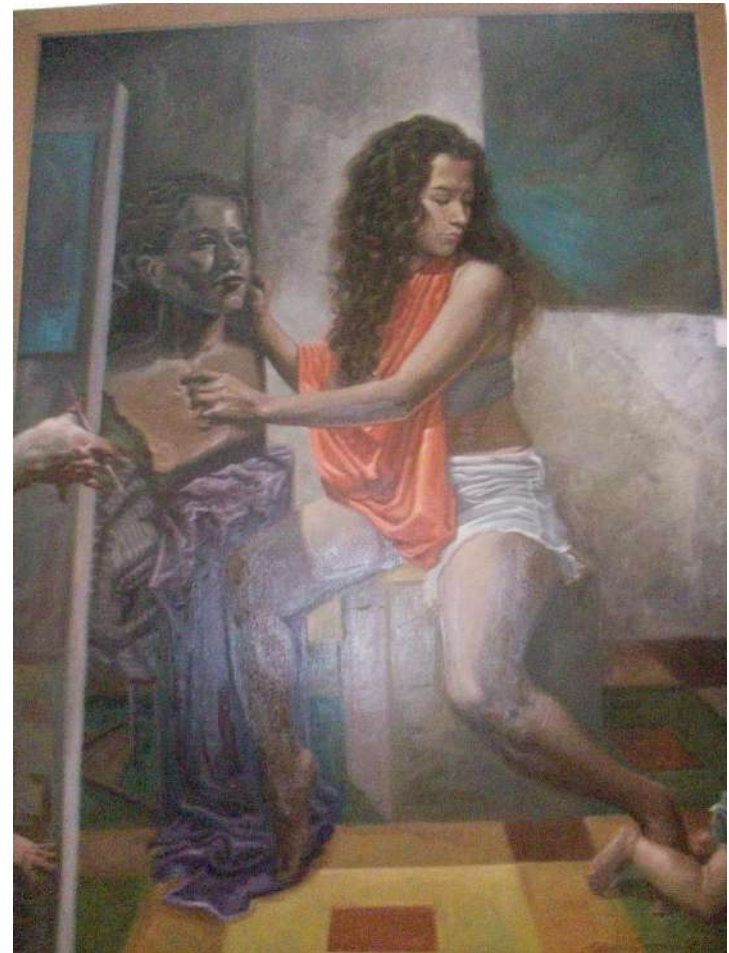

# FUNDACION SOCIEDAD FEMENINA DE CULTURA PINACOTECA TEATRO CENTRO DE ARTE

- **OBRA:** PERDÓN
- **AUTOR:** CARLA MONCAYO A.
- **TECNICA:** OLEO/PANEL MADERA
- **MEDIDAS:** 120 X 100 CMS.
- **VALOR:** \$1.000,00
- **FECHA DE INGRESO:** 20/12/2019
- **No. DE INVENTARIO:** 152
- **OBRA GANADORA DEL XIII SALÓN DE JÓVENES VALORES**

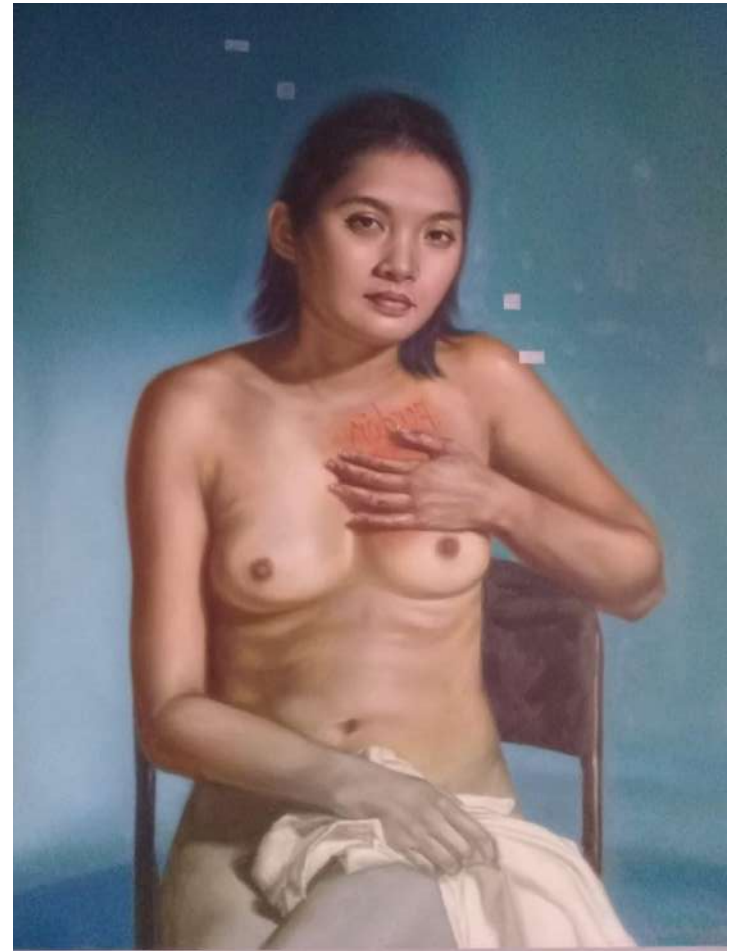

# FUNDACION SOCIEDAD FEMENINA DE CULTURA PINACOTECA TEATRO CENTRO DE ARTE

- **OBRA:** RACIMOS
- **AUTOR:** CAROL CARTER
- **TECNICA:** ACUARELA
- **MEDIDAS:** .56 X .38 CMS.
- **VALOR:** \$900,00
- **FECHA DE INGRESO:** 22/06/2003
- **No. DE INVENTARIO:** 077
- **DONADO POR:** LA ARTISTA

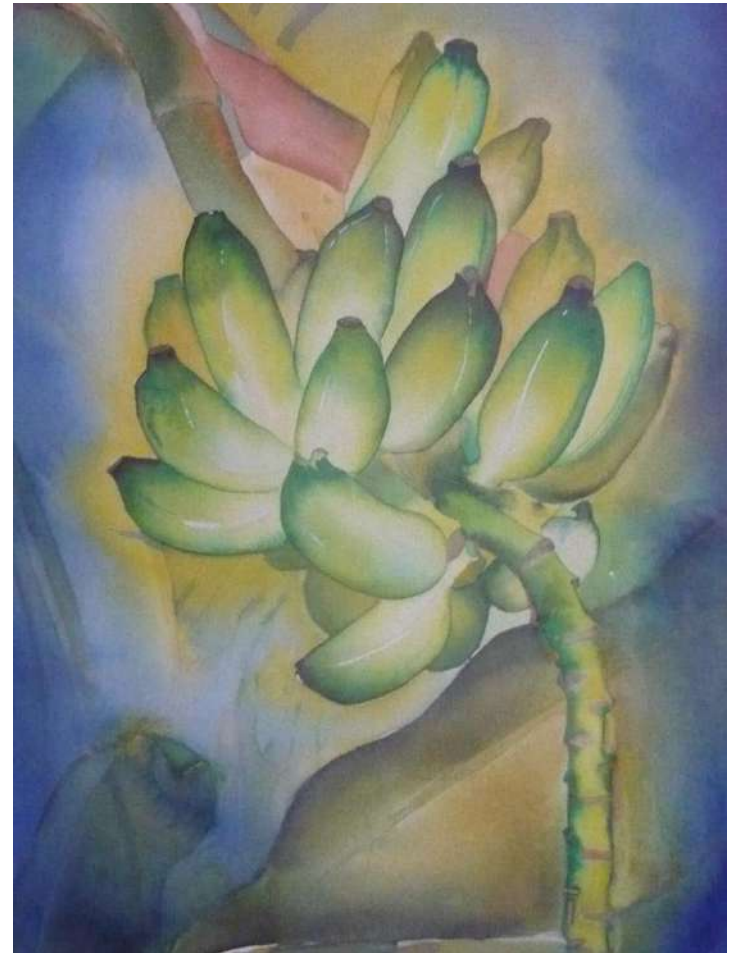



# FUNDACION SOCIEDAD FEMENINA DE CULTURA PINACOTECA TEATRO CENTRO DE ARTE

- **OBRA:** MISTERIO EN OCRE
- **AUTOR:** JOSE CARBO
- **TECNICA:** MIXTA
- **MEDIDAS:** .60 X .50 CMS.
- **VALOR:** \$800,00
- **FECHA DE INGRESO:** 06/12/2000
- **No. DE INVENTARIO:** 063
- **DONADO POR:** EL ARTISTA





# FUNDACION SOCIEDAD FEMENINA DE CULTURA PINACOTECA TEATRO CENTRO DE ARTE

- **OBRA:** EL DUEÑO DE LOS CHIVOS
- **AUTOR:** LUIS BELTRAN
- **TECNICA:** OLEO/LIENZO
- **MEDIDAS:** .60 X .60 CMS.
- **VALOR:** \$800,00
- **FECHA DE INGRESO:** 27/10/2005
- **No. DE INVENTARIO:** 092
- **DONADO POR:** EL ARTISTA



# FUNDACION SOCIEDAD FEMENINA DE CULTURA PINACOTECA TEATRO CENTRO DE ARTE

- **OBRA:** PAISAJE ORIENTAL
- **AUTOR:** LUIS BELTRAN
- **TECNICA:** OLEO/TELA
- **MEDIDAS:** .60 X .60 CMS.
- **VALOR:** \$800,00
- **FECHA DE INGRESO:** 27/10/2005
- **No. DE INVENTARIO:** 093
- **DONADO POR:** EL ARTISTA



# FUNDACION SOCIEDAD FEMENINA DE CULTURA PINACOTECA TEATRO CENTRO DE ARTE

- **OBRA:** SIN TITULO
- **AUTOR:** NESTOR CUBILLOS
- **TECNICA:** OLEO/LIENZO
- **MEDIDAS:** .95 X 100 CMS.
- **VALOR:** \$800,00
- **FECHA DE INGRESO:** 16/07/2010
- **No. DE INVENTARIO:** 121
- **DONADO POR:** EL ARTISTA



**FUNDACION SOCIEDAD FEMENINA DE CULTURA  
PINACOTECA  
TEATRO CENTRO DE ARTE**

- **OBRA:** TORMENTA
- **AUTOR:** AB. IGNACIO SILVA
- **TECNICA:** ACUARELA Y TINTA
- **MEDIDAS:** .57 X .76 CMS.
- **VALOR:** \$800,00
- **FECHA DE INGRESO:** 26/09/2013
- **No. DE INVENTARIO.** 136
- **DONADO POR:** EL ARTISTA





# FUNDACION SOCIEDAD FEMENINA DE CULTURA PINACOTECA TEATRO CENTRO DE ARTE

- **OBRA:** S/T
- **AUTOR:** GONZALO AMANCHA
- **TECNICA:** ACUARELA S/LIENZO
- **MEDIDAS:** .80 X .100 CMS.
- **VALOR:** \$800,00
- **FECHA DE INGRESO:** 17/08/2015
- **No. DE INVENTARIO:** 138
- **DONADO POR:** EL ARTISTA





# FUNDACION SOCIEDAD FEMENINA DE CULTURA PINACOTECA TEATRO CENTRO DE ARTE

- **OBRA:** BARRIO NOCTURNO
- **AUTOR:** JULIO PEÑA
- **TECNICA:** MIXTA/TELA
- **MEDIDAS:** .80 X 100 CMS.
- **VALOR:** \$700,00
- **FECHA DE INGRESO:** 19/04/2007
- **No. DE INVENTARIO:** 102
- **DONADO POR:** EL ARTISTA



**FUNDACION SOCIEDAD FEMENINA DE CULTURA  
PINACOTECA  
TEATRO CENTRO DE ARTE**

- **OBRA:** HUESOS DE MOLUSCOS
- **AUTOR:** ELOY CUMBET
- **TECNICA:** ACRILICO/TELA
- **MEDIDAS:** .90 X .60 CMS.
- **VALOR:** \$700,00
- **FECHA DE INGRESO:** 04/08/2008
- **No. DE INVENTARIO:** 108
- **DONADO POR:** EL ARTISTA



# FUNDACION SOCIEDAD FEMENINA DE CULTURA PINACOTECA TEATRO CENTRO DE ARTE

- **OBRA:** ARBOLES AL ATARDECER
- **AUTOR:** ALFONSO ARIZA
- **TECNICA:** MIXTA
- **MEDIDAS:** 25 X .35 CMS.
- **VALOR:** \$600,00
- **FECHA DE INGRESO:** 10/08/1992
- **No. DE INVENTARIO:** 026
- **DONADO POR:** EL ARTISTA



# FUNDACION SOCIEDAD FEMENINA DE CULTURA PINACOTECA TEATRO CENTRO DE ARTE

- **OBRA:** MONOTIPO, SERIE NEW YORK
- **AUTOR:** PABLO BARRIGA
- **TECNICA:** GRABADO
- **MEDIDAS:** .15 X 19.50 CMS.
- **VALOR:** \$600
- **FECHA DE INGRESO:** 10/09/1992
- **No. DE INVENTARIO:** 029
- **DONADO POR:** EL ARTISTA





# FUNDACION SOCIEDAD FEMENINA DE CULTURA PINACOTECA TEATRO CENTRO DE ARTE

- **OBRA:** AGRESION EN ROJO
- **AUTOR:** PAULETTE KLEIN
- **TECNICA:** OLEO/LIENZO
- **MEDIDAS:** .80 X 100 CMS.
- **VALOR:** \$600,00
- **FECHA DE INGRESO:** 27/09/1999
- **No. DE INVENTARIO:** 058
- **DONADO POR:** LA ARTISTA





# FUNDACION SOCIEDAD FEMENINA DE CULTURA PINACOTECA TEATRO CENTRO DE ARTE

- **OBRA:** FLORES
- **AUTOR:** TONY MORE
- **TECNICA:** ACUARELA/PAPEL
- **MEDIDAS:** .35 X .25 CMS.
- **VALOR:** \$600,00
- **FECHA DE INGRESO:** 27/09/2004
- **No. DE INVENTARIO:** 084
- **DONADO POR:** EL ARTISTA

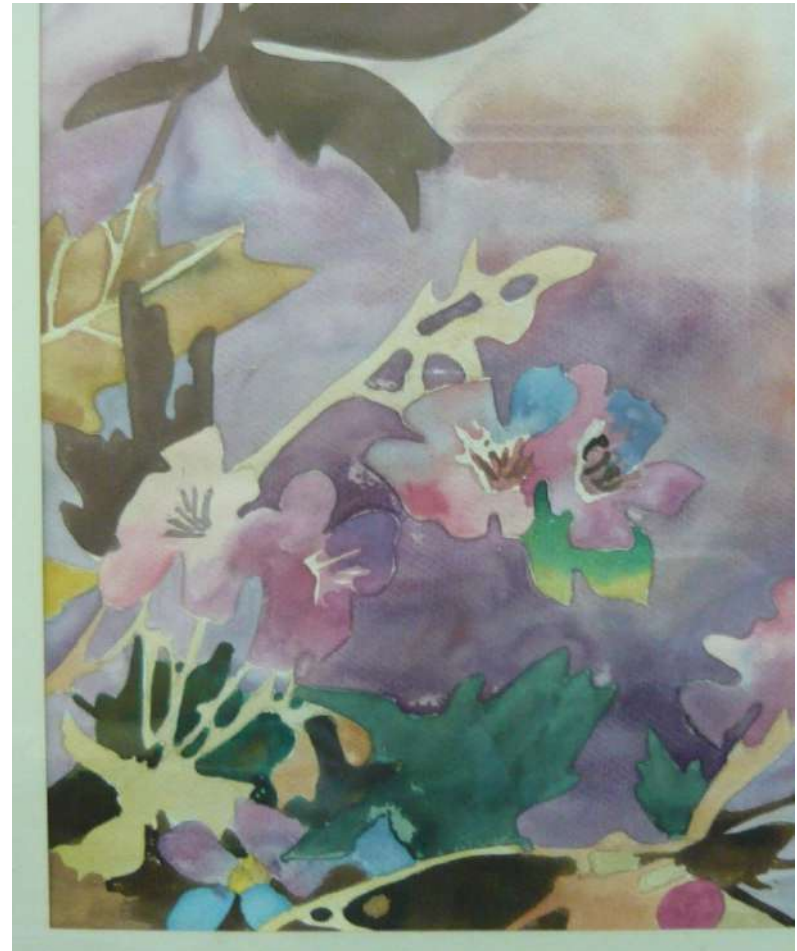

# FUNDACION SOCIEDAD FEMENINA DE CULTURA PINACOTECA TEATRO CENTRO DE ARTE

- **OBRA:** MONTONEROS DE MONTECRISTI CON PANAMA HAT
- **AUTOR:** HERNAN ZUÑIGA
- **TECNICA:** SERIGRAFIA/ACRILICO
- **MEDIDAS:** .64 X .43 CMS.
- **VALOR:** \$600,00
- **FECHA DE INGRESO:** 26/07/2005
- **No. DE INVENTARIO:** 089
- **DONADO POR:** EL ARTISTA



**FUNDACION SOCIEDAD FEMENINA DE CULTURA  
PINACOTECA  
TEATRO CENTRO DE ARTE**

**OBRA:** MULATITO

**AUTOR:** ABDON CALDERON

**TECNICA:** OLEO SOBRE LIENZO

**MEDIDAS:** .40 x .40 cms.

**VALOR:** \$600,00

**FECHA DE INGRESO:** 16/06/2014

**No. DE INVENTARIO:** 137

**ADQUIRIDO POR:** FUNDACION  
SOCIEDAD FEMENINA DE  
CULTURA

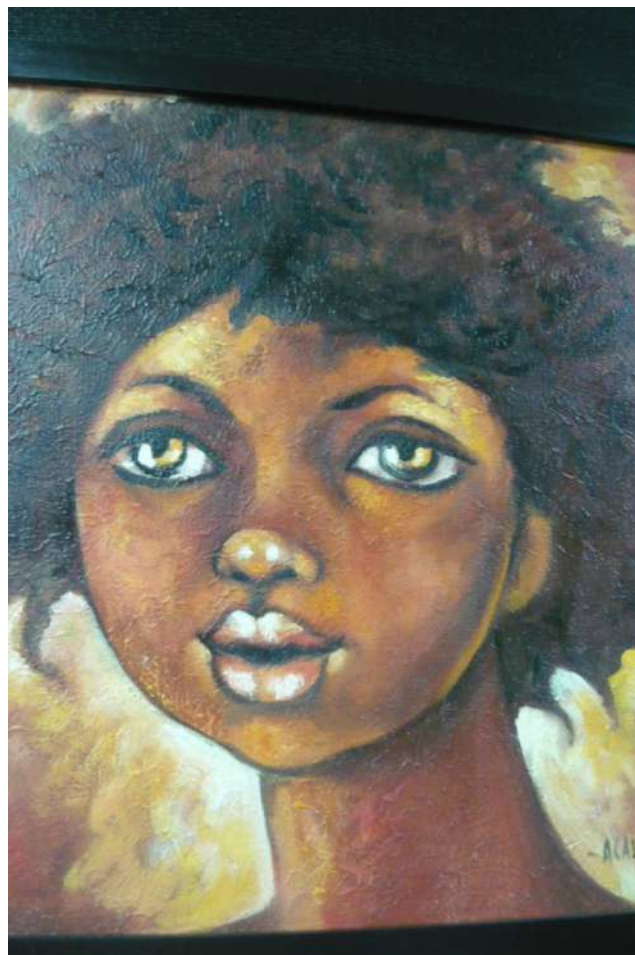

**VENDIDO**

# FUNDACION SOCIEDAD FEMENINA DE CULTURA PINACOTECA TEATRO CENTRO DE ARTE

- **OBRA:** SELVA DE MARGARITAS
- **AUTOR:** TONY MORÉ
- **TECNICA:** ACUARELA
- **MEDIDAS:** .35 X .25 CMS.
- **VALOR:** \$600,00
- **FECHA DE INGRESO:** 20/07/2016
- **No. DE INVENTARIO:** 142
- **DONADO POR:** EL ARTISTA





**FUNDACION SOCIEDAD FEMENINA DE CULTURA  
PINACOTECA  
TEATRO CENTRO DE ARTE**

- **OBRA:** S/T
- **AUTOR:** FELIX ARAUZ
- **TECNICA:** MIXTA
- **MEDIDAS:** .30 X .30 CMS.
- **VALOR:** \$600,00
- **FECHA DE INGRESO:** 16/12/16
- **No. DE INVENTARIO:** 143
- **DONADO POR:** EL ARTISTA





# FUNDACION SOCIEDAD FEMENINA DE CULTURA PINACOTECA TEATRO CENTRO DE ARTE

- **OBRA:** ZAPATOS DE ARLEQUIN
- **AUTOR:** DORYSSAM
- **TECNICA:** ACRÍLICO/LIENZO
- **MEDIDAS:** 20 X 30 CMS.
- **VALOR:** \$600,00
- **FECHA DE INGRESO:** 31/07/2017
- **No. DE INVENTARIO:** 146
- **DONADO POR:** LA ARTISTA



# FUNDACION SOCIEDAD FEMENINA DE CULTURA PINACOTECA TEATRO CENTRO DE ARTE

- **OBRA:** FLORES
- **AUTOR:** MARUJA B. DE RAMIREZ
- **TECNICA:** OLEO SOBRE CERAMICA
- **MEDIDAS:** .39 X .29 CMS.
- **VALOR:** \$ 500,00
- **FECHA DE INGRESO:** SEPT./1992
- **No. DE INVENTARIO:** 034
- **DONADO POR:** LA ARTISTA



**FUNDACION SOCIEDAD FEMENINA DE CULTURA  
PINACOTECA  
TEATRO CENTRO DE ARTE**

- **OBRA:** SIN TITULO
- **AUTOR:** FERNANDA DELGADO
- **TECNICA:** OLEO/LIENZO
- **MEDIDAS:** 111 X .70 CMS.
- **VALOR:** \$500,00
- **FECHA DE INGRESO:** 30/10/2006
- **No. DE INVENTARIO:** 100
- **DONADO POR:** LA ARTISTA



# FUNDACION SOCIEDAD FEMENINA DE CULTURA PINACOTECA TEATRO CENTRO DE ARTE

- **OBRA:** SURREALISMO
- **AUTOR:** VICTOR QUILLUPANGUI
- **TECNICA:** MIXTA
- **MEDIDAS:** .52 X .73 CMS.
- **VALOR:** \$500,00
- **FECHA DE INGRESO:** 18/11/2009
- **No. DE INVENTARIO:** 117
- **DONADO POR:** EL ARTISTA



**FUNDACION SOCIEDAD FEMENINA DE CULTURA  
PINACOTECA  
TEATRO CENTRO DE ARTE**

- **OBRA:** S/TITULO
- **AUTOR:** JAIME VILLA
- **TECNICA:** LITOGRAFIA
- **MEDIDAS:** 28 X 22 CMS.
- **VALOR:** \$500,00
- **FECHA DE INGRESO:** 22/12/2017
- **No. DE INVENTARIO:** 149
- **DONADO POR:** EL ARTISTA

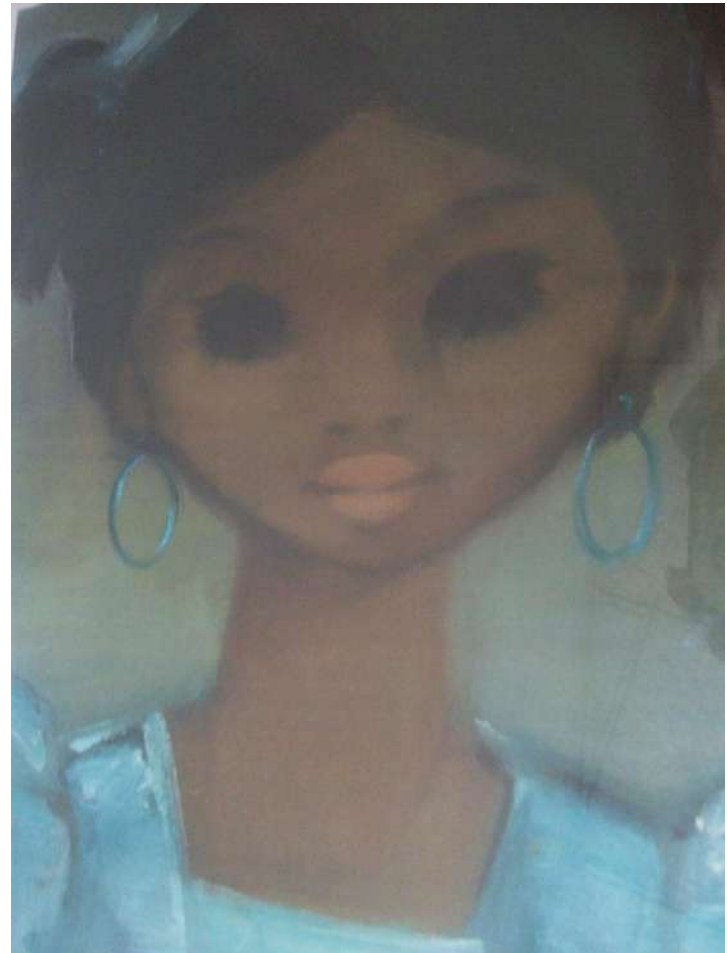



# FUNDACION SOCIEDAD FEMENINA DE CULTURA PINACOTECA TEATRO CENTRO DE ARTE

- **OBRA:** QUISIERA SER COMO PAJARO
- **AUTOR:** MIGUEL YAULEMA
- **TECNICA:** GRABADO/ AGUA TINTA
- **MEDIDAS:** .38.4 X .49 CMS.
- **VALOR:** \$400,00
- **FECHA DE INGRESO:** 10/08/1992
- **No. DE INVENTARIO:** 030
- **DONADO POR:** EL ARTISTA



**FUNDACION SOCIEDAD FEMENINA DE CULTURA  
PINACOTECA  
TEATRO CENTRO DE ARTE**

**OBRA:** PUEBLO IGNORANTE  
(DIPTICO)

**AUTOR:** MANUEL QUEZADA

**TECNICA:** COLLAGE/TABLA

**MEDIDAS:** 1.22 X 183 CMS.

**VALOR:** \$400,00

**FECHA DE INGRESO:** 21/08/2001

**No. DE INVENTARIO:** 069

**DONADO POR:** EL ARTISTA



# FUNDACION SOCIEDAD FEMENINA DE CULTURA PINACOTECA TEATRO CENTRO DE ARTE

- **OBRA:** FAMILIA
- **AUTOR:** XIMENA ENRIQUEZ G.
- **TECNICA:** OLEO SOBRE LIENZO
- **MEDIDAS:** .60 X .80 CMS.
- **VALOR:** \$400,00
- **FECHA DE INGRESO:** 20/08/2003
- **No. DE INVENTARIO:** 078
- **DONADO POR:** LA ARTISTA



# FUNDACION SOCIEDAD FEMENINA DE CULTURA PINACOTECA TEATRO CENTRO DE ARTE

- **OBRA:** ENCUENTRO
- **AUTOR:** IGNACIO SILVA MARTINEZ
- **TECNICA:** ACUARELA/PLUMILLA
- **MEDIDAS:** .45 X .60 CMS.
- **VALOR:** \$350,00
- **FECHA DE INGRESO:** 20/09/2002
- **No. DE INVENTARIO:** 075
- **DONADO POR:** EL ARTISTA

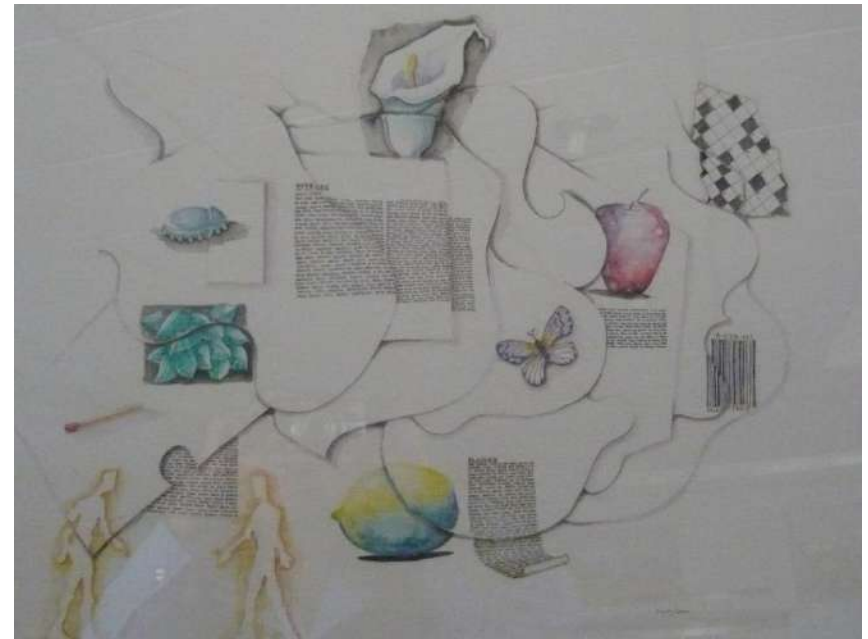

**FUNDACION SOCIEDAD FEMENINA DE CULTURA  
PINACOTECA  
TEATRO CENTRO DE ARTE**

- **OBRA:** SIN TITULO
- **AUTOR:** MINNA SALAZAR CRUZ
- **TECNICA:** ACRILICO-OLEO/LIENZO
- **MEDIDAS:** 120 X 100 CMS.
- **VALOR:** \$350,00
- **FECHA DE INGRESO:** 05/06/2009
- **No. DE INVENTARIO:** 112
- **DONADO POR:** LA ARTISTA

**VENDIDO**





**FUNDACION SOCIEDAD FEMENINA DE CULTURA  
PINACOTECA  
TEATRO CENTRO DE ARTE**

**OBRA:** GUIITO

**AUTOR:** MAUREN LANDIN

**TECNICA:**CARBONCILLO/CARTULINA

**MEDIDAS:** .70 X .50 CMS.

**VALOR:** \$315,00

**FECHA DE INGRESO:** 04/11/2008

**No. DE INVENTARIO:**110

**DONADO POR:** LA ARTISTA



# FUNDACION SOCIEDAD FEMENINA DE CULTURA PINACOTECA TEATRO CENTRO DE ARTE

- **OBRA:** INTI
- **AUTOR:** ROBERTO CARRION
- **TECNICA:** GRABADO
- **MEDIDAS:** .25 X .25 CMS.
- **VALOR:** \$300,00
- **FECHA DE INGRESO:** 24/06/1997
- **No. DE INVENTARIO:** 049
- **DONADO POR:** EL ARTISTA

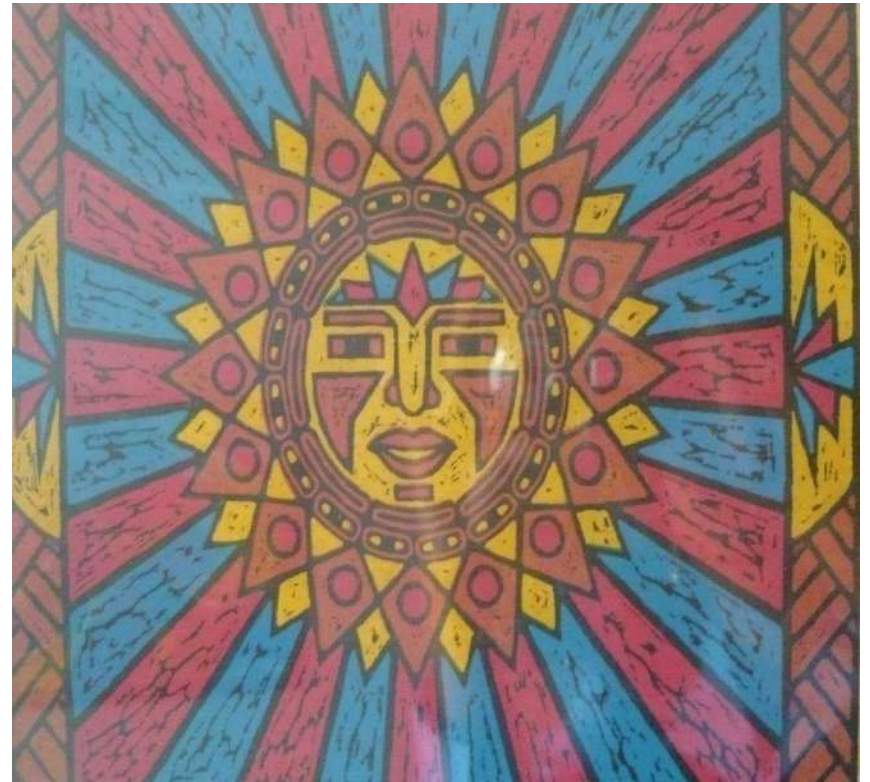

# FUNDACION SOCIEDAD FEMENINA DE CULTURA PINACOTECA TEATRO CENTRO DE ARTE

- **OBRA:** INMIGRANTES (TRIPTICO)
- **AUTOR:** MANUEL QUEZADA
- **TECNICA:** ACRILICO/LONA
- **MEDIDAS:** .72 X .76 CMS. (C/U)
- **VALOR:** \$300,00
- **FECHA DE INGRESO:** 21/08/2001
- **No. DE INVENTARIO:** 064
- **DONADO POR:** EL ARTISTA



# FUNDACION SOCIEDAD FEMENINA DE CULTURA PINACOTECA TEATRO CENTRO DE ARTE

- **OBRA:** SOMBRAS
- **AUTOR:** MANUEL QUEZADA
- **TECNICA:** ACRILICO/LONA
- **MEDIDAS:** 120 X 160 CMS.
- **VALOR:** \$250,00
- **FECHA DE INGRESO:** 21/08/2001
- **No. DE INVENTARIO:** 071
- **DONADO POR:** EL ARTISTA



# FUNDACION SOCIEDAD FEMENINA DE CULTURA PINACOTECA TEATRO CENTRO DE ARTE

- **OBRA:** LUXURIA
- **AUTOR:** LIU CHONG-QUI
- **TECNICA:** ACRILICO/TELA
- **MEDIDAS:** .33 X .33 CMS.
- **VALOR:** \$250,00
- **FECHA DE INGRESO:** 25/10/2011
- **No. DE INVENTARIO:** 128
- **DONADO POR:** EL ARTISTA





**FUNDACION SOCIEDAD FEMENINA DE CULTURA  
PINACOTECA  
TEATRO CENTRO DE ARTE**

**OBRA:** FRUTAS

**AUTOR:** MANUEL QUEZADA

**TECNICA:** ACRILICO/LONA

**MEDIDAS:** .85 X 100 CMS.

**VALOR:** \$200,00

**FECHA DE INGRESO:** 21/08/2001

**No. DE INVENTARIO:** 067

**DONADO POR:** EL ARTISTA



# FUNDACION SOCIEDAD FEMENINA DE CULTURA PINACOTECA TEATRO CENTRO DE ARTE

- **OBRA:** CINTAS EN MOVIMIENTO
- **AUTOR:** FANNY EUGENIA MOSCOSO
- **TECNICA:** GRABADO, INDAGLIO
- **MEDIDAS:** .10 X .10 CMS.
- **VALOR:** \$200,00
- **FECHA DE INGRESO:** 20/06/2002
- **No. DE INVENTARIO:** 072
- **DONADO POR:** LA ARTISTA

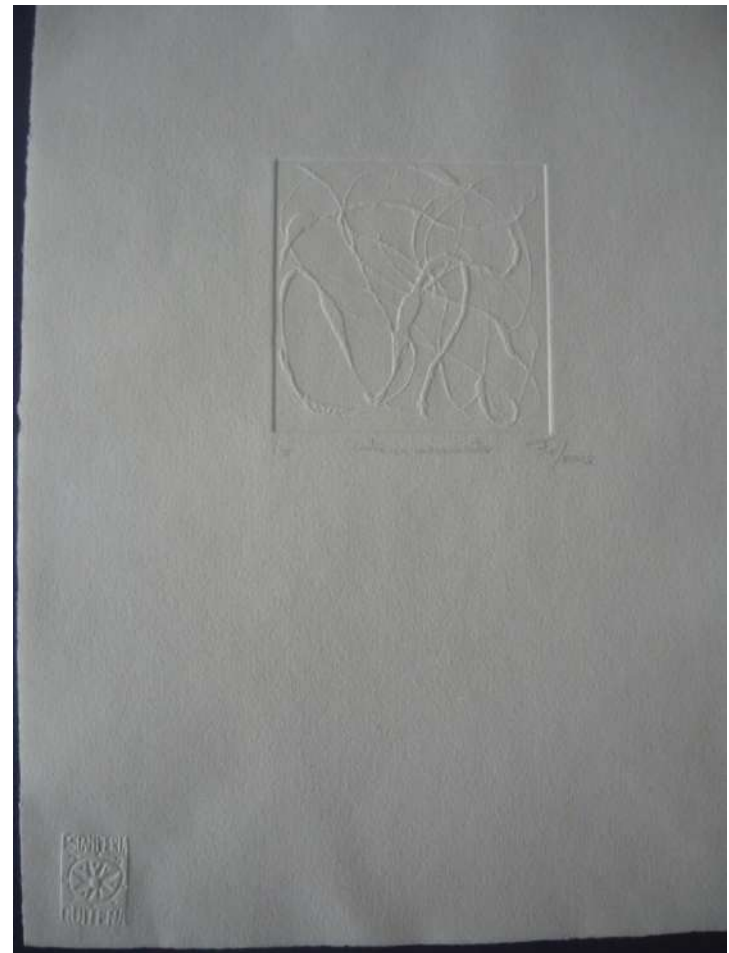

**FUNDACION SOCIEDAD FEMENINA DE CULTURA  
PINACOTECA  
TEATRO CENTRO DE ARTE**

- **OBRA:** SIN TITULO
- **AUTOR:** ROBERTO CARRION
- **TECNICA:** DIBUJO, SANGUINA
- **MEDIDAS:** .50 X .70 CMS.
- **VALOR:** \$200,00
- **FECHA DE INGRESO:** 26/08/2002
- **No. DE INVENTARIO:** 074
- **DONADO POR:** EL ARTISTA



# FUNDACION SOCIEDAD FEMENINA DE CULTURA PINACOTECA TEATRO CENTRO DE ARTE

- **OBRA:** OPORTUNIDADES
- **AUTOR:** IGNACIO SILVA MARTINEZ
- **TECNICA:** ACUARELA EN MDF
- **MEDIDAS:** .60 X .60 CMS.
- **VALOR:** \$200,00
- **FECHA DE INGRESO:** 26/08/2005
- **No. DE INVENTARIO:** 090
- **DONADO POR:** EL ARTISTA

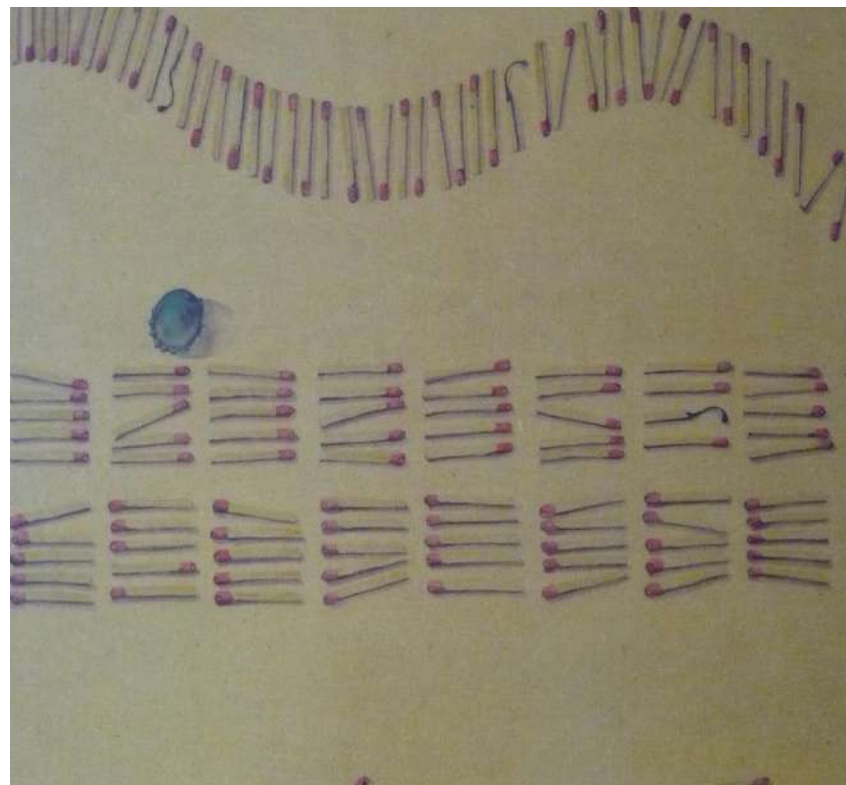

**FUNDACION SOCIEDAD FEMENINA DE CULTURA  
PINACOTECA  
TEATRO CENTRO DE ARTE**

**OBRA:** HOJAS Y PECES  
**AUTOR:** MARIA JOSE FELIX  
**TECNICA:** MIXTA  
**MEDIDAS:** .40 X .40 CMS.  
**VALOR:** \$200,00  
**FECHA DE INGRESO:** 24/05/2007  
**No. DE INVENTARIO:** 103  
**DONADO POR:** LA ARTISTA

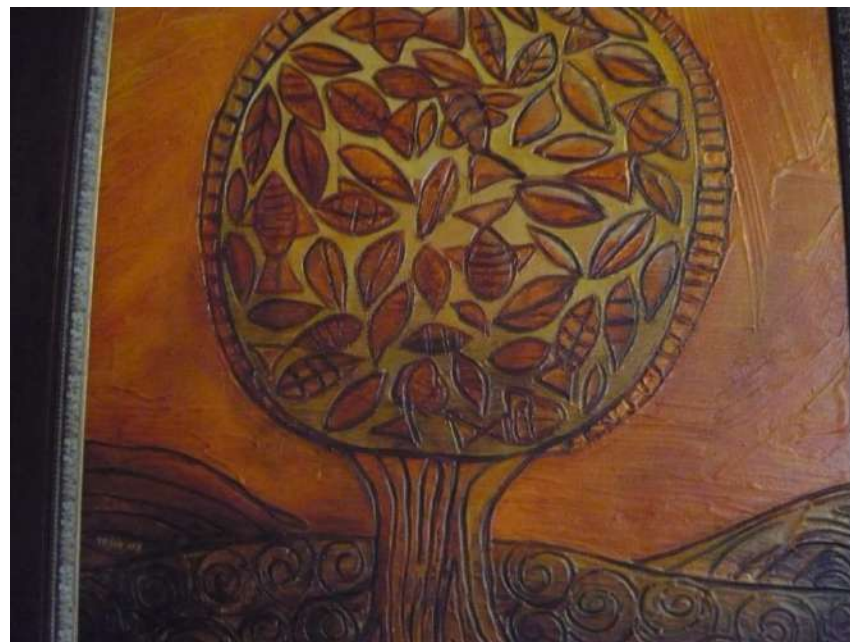



**FUNDACION SOCIEDAD FEMENINA DE CULTURA  
PINACOTECA  
TEATRO CENTRO DE ARTE**

- **OBRA:** MAR HELADO
- **AUTOR:** MANUEL QUEZADA
- **TECNICA:** ACRILICO/YUTE
- **MEDIDAS:** .85 X 120 CMS.
- **VALOR:** \$120,00
- **FECHA DE INGRESO:** 21/08/2001
- **No. DE INVENTARIO:** 065
- **DONADO POR:** EL ARTISTA



**FUNDACION SOCIEDAD FEMENINA DE CULTURA  
PINACOTECA  
TEATRO CENTRO DE ARTE**

- **OBRA:** LOS MUSICOS
- **AUTOR:** MANUEL QUEZADA
- **TECNICA:** ACRILICO/LONA
- **MEDIDAS:** .47 X .68 CMS.
- **VALOR:** \$100,00
- **FECHA DE INGRESO:** 21/08/2001
- **No. DE INVENTARIO:** 066
- **DONADO POR:** EL ARTISTA



**FUNDACION SOCIEDAD FEMENINA DE CULTURA  
PINACOTECA  
TEATRO CENTRO DE ARTE**

- **OBRA:** AMANTES
- **AUTOR:** MANUEL QUEZADA
- **TECNICA:** ACRILICO/TELA
- **MEDIDAS:** .50 X .45 CMS.
- **VALOR:** \$100,00
- **FECHA DE INGRESO:** 21/08/2001
- **No. DE INVENTARIO:** 070
- **DONADO POR:** EL ARTISTA



**ESCULTURAS**

**FUNDACION SOCIEDAD FEMENINA DE CULTURA  
PINACOTECA  
TEATRO CENTRO DE ARTE**

- **OBRA:** AVE FENIX
- **AUTOR:** MANUEL VELASTEGUI
- **TECNICA:** ESCULTURA EN METAL
- **MEDIDAS:** 1.20 X .70 X .30 CMS.
- **VALOR:** \$2.000,00
- **FECHA DE INGRESO:** 10/08/1992
- **No. DE INVENTARIO:** 031
- **DONADO POR:** EL ARTISTA

**VENDIDO**





# FUNDACION SOCIEDAD FEMENINA DE CULTURA PINACOTECA TEATRO CENTRO DE ARTE

- **OBRA:** MUJER PAJARO
- **AUTOR:** ANTONIO CAUJA
- **TECNICA:** ESCULTURA EN MARMOL
- **MEDIDAS:** .23 X .25 X .10 CMS.
- **VALOR:** \$1.500,00
- **FECHA DE INGRESO:** 26/11/1999
- **No. DE INVENTARIO:** 060
- **DONADO POR:** EL ARTISTA



**VENDIDO**

# FUNDACION SOCIEDAD FEMENINA DE CULTURA PINACOTECA TEATRO CENTRO DE ARTE

- **OBRA:** LELILAS (LIRIOS DE AGUA)
- **AUTOR:** MILTON BARRAGAN
- **TECNICA:** ESCULTURA EN METAL
- **MEDIDAS:** .81 X .41 X .40 CMS.
- **VALOR:** \$1.500,00
- **FECHA DE INGRESO:** 25/11/2004
- **No. DE INVENTARIO:** 085
- **DONADO POR:** EL ARTISTA



# FUNDACION SOCIEDAD FEMENINA DE CULTURA PINACOTECA TEATRO CENTRO DE ARTE

- **OBRA:** LA VIDA EN ROSA
- **AUTOR:** MARIELLA GARCIA
- **TECNICA:** BATIK
- **MEDIDAS:** .95 X .75 CMS.
- **VALOR:** \$1.200,00
- **FECHA DE INGRESO:** DIC./1998
- **No. DE INVENTARIO:** 056
- **DONADO POR:**LA ARTISTA

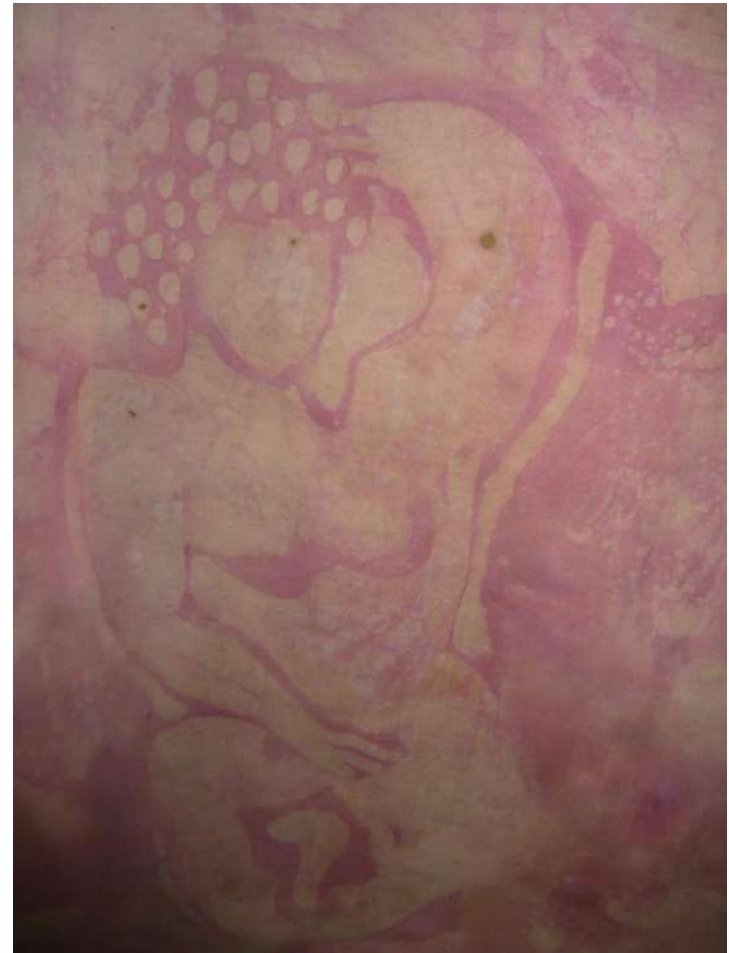

# FUNDACION SOCIEDAD FEMENINA DE CULTURA PINACOTECA TEATRO CENTRO DE ARTE

- **OBRA:** MASCARA
- **AUTOR:** YELA LOFFREDO DE KLEIN
- **TECNICA:** ESCULTURA EN BRONCE
- **MEDIDAS:**
- **VALOR:** \$1.200,00
- **FECHA DE INGRESO:** 23/12/2004
- **No. DE INVENTARIO:** 086
- **DONADO POR:** LA ARTISTA



**FUNDACION SOCIEDAD FEMENINA DE CULTURA  
PINACOTECA  
TEATRO CENTRO DE ARTE**

- **OBRA:** TORSO EN MOVIMIENTO
- **AUTOR:** ANITA PLAZA VILLALÓN
- **TECNICA:** ESCULTURA EN BRONCE
- **MEDIDAS:** .26 X .35 X.20 CMS.
- **VALOR:** \$1.000,00
- **FECHA DE INGRESO:** 10/08/1992
- **No. DE INVENTARIO:** 013
- **DONADO POR:** LA ARTISTA



**VENDIDO**



**FUNDACION SOCIEDAD FEMENINA DE CULTURA  
PINACOTECA  
TEATRO CENTRO DE ARTE**

- **OBRA:** SABANA
- **AUTOR:** RUTH ENGEL
- **TECNICA:** ESCULTURA (CERAMICA)
- **MEDIDAS:**.60 X .36 CMS.
- **VALOR:** \$1.000,00
- **FECHA DE INGRESO:** 18/05/94
- **No. DE INVENTARIO:** 039
- **DONADO POR:** LA ARTISTA



# FUNDACION SOCIEDAD FEMENINA DE CULTURA PINACOTECA TEATRO CENTRO DE ARTE

- **OBRA:** TORSO NO. 1
- **AUTOR:** TARASIEH WERLE VAHDAT
- **TECNICA:**MARMOL Y VIDRIO
- **MEDIDAS:**.60 X .30 X .25 CMS.
- **VALOR:** \$1000,00
- **FECHA DE INGRESO:** 22/01/1997
- **No. DE INVENTARIO:** 047
- **DONADO POR:** LA ARTISTA



# FUNDACION SOCIEDAD FEMENINA DE CULTURA PINACOTECA TEATRO CENTRO DE ARTE

- **OBRA:** HERMAFRODITA
- **AUTOR:** GUSTAVO KAMACHI VIOTTI
- **TECNICA:** ESCULTURA
- **MEDIDAS:** .32 X .09 CMS.
- **VALOR:** \$800,00
- **FECHA DE INGRESO:** 17/09/1997
- **No. DE INVENTARIO:** 051
- **DONADO POR:** EL ARTISTA



**FUNDACION SOCIEDAD FEMENINA DE CULTURA  
PINACOTECA  
TEATRO CENTRO DE ARTE**

- **OBRA:** PEDESTAL CON PIEL DE PESCADO
- **AUTOR:** EDUARDO Y MARION CASTRO
- **TECNICA:** INCRUSTACIONES DE PIEL DE PESCADO
- **MEDIDAS:** .86 X .30 CMS.
- **VALOR:** \$500,00
- **FECHA DE INGRESO:** 10/08/1992
- **No. DE INVENTARIO:** 032
- **DONADO POR:** LOS ARTISTAS

**VENDIDO**



# FUNDACION SOCIEDAD FEMENINA DE CULTURA PINACOTECA TEATRO CENTRO DE ARTE

- **OBRA:** CABEZA DE INDIO
- **AUTOR:** MANUEL QUEZADA
- **TECNICA:** CHATARRA CON MARMOL
- **MEDIDAS:** .89 X .23 CMS.
- **VALOR:** 500,00
- **FECHA DE INGRESO:** 21/08/2001
- **No. DE INVENTARIO:** 068
- **DONADO POR:** EL ARTISTA





# FUNDACION SOCIEDAD FEMENINA DE CULTURA PINACOTECA TEATRO CENTRO DE ARTE

- **OBRA:** ANGEL 1 DE LA SERIE MISTICO RITUAL
- **AUTOR:** MIGUEL ILLESCAS
- **TECNICA:** MIXTA, MADERA Y METAL
- **MEDIDAS:**
- **VALOR:** \$500,00
- **FECHA DE INGRESO:** 02/07/2012
- **No. DE INVENTARIO:** 132
- **DONADO POR:** EL ARTISTA



**FUNDACION SOCIEDAD FEMENINA DE CULTURA  
PINACOTECA  
TEATRO CENTRO DE ARTE**

- **OBRA:** SIN TITULO
- **AUTOR:** DESCONOCIDO
- **TECNICA:** ESCULTURA
- **MEDIDAS:**
- **VALOR:** \$500,00
- **FECHA DE INGRESO:** 15/10/2011
- **No. DE INVENTARIO:** 133
- **DONADO POR:**



# FUNDACION SOCIEDAD FEMENINA DE CULTURA PINACOTECA TEATRO CENTRO DE ARTE

- **OBRA:** LAS CUATRO ESTACIONES
- **AUTOR:** SIMON CAMCHONG
- **TECNICA:** ESCULTURA
- **MEDIDAS:** .84 X .84 X .81 CMS.
- **VALOR:** \$400,00
- **FECHA DE INGRESO:** 14/12/2005
- **No. DE INVENTARIO:** 094
- **DONADO POR:** EL ARTISTA



# FUNDACION SOCIEDAD FEMENINA DE CULTURA PINACOTECA TEATRO CENTRO DE ARTE

- **OBRA:** RECOLECTOR DE ESTRELLAS
- **AUTOR:** FABIOLA ROURA
- **TECNICA:** CERAMICA MODELADA A MANO
- **MEDIDAS:**
- **VALOR:** \$360,00
- **FECHA DE INGRESO:** 20/05/2010
- **No. DE INVENTARIO:** 119
- **DONADO POR:** LA ARTISTA



# FUNDACION SOCIEDAD FEMENINA DE CULTURA PINACOTECA TEATRO CENTRO DE ARTE

- **OBRA:** JOYA
- **AUTOR:** ALUMNOS EURODISEÑO
- **TECNICA:** METAL
- **MEDIDAS:**
- **VALOR:** \$300,00
- **FECHA DE INGRESO:** 11/12/2009
- **No. DE INVENTARIO:** 118
- **DONADO POR:** LOS ARTISTA





**FUNDACION SOCIEDAD FEMENINA DE CULTURA  
PINACOTECA  
TEATRO CENTRO DE ARTE**

**OBRA:** EL CANILLITA  
**AUTOR:** ARQ. SIMON CAMCHONG  
**TECNICA:** ESCULTURA  
**MEDIDAS:** .20 X .30 X .28 CMS.  
**VALOR:** \$300,00  
**FECHA DE INGRESO:** 25/09/2013  
**No. DE INVENTARIO:** 135  
**DONADO POR:** EL ARTISTA



# FUNDACION SOCIEDAD FEMENINA DE CULTURA PINACOTECA TEATRO CENTRO DE ARTE

- **OBRA:** NO ESTA BIEN VISTO AMAR CON LA CABEZA LLENA DE CANAS
- **AUTOR:** MONICA GARCES CONLEY
- **TECNICA:** CAJA, MADERA PINTADA
- **MEDIDAS:** .25 X .25 X .10 CMS.
- **VALOR:** \$250,00
- **FECHA DE INGRESO:** 20/08/2007
- **No. DE INVENTARIO:** 104
- **DONADO POR:** LA ARTISTA



# FUNDACION SOCIEDAD FEMENINA DE CULTURA PINACOTECA TEATRO CENTRO DE ARTE

- **OBRA:** VIRGEN CHOLA DE SAN JUAN
- **AUTOR:** MA. ISABEL CALDERON
- **TECNICA:** ESCULTURA
- **MEDIDAS:**
- **VALOR:** \$215,00
- **FECHA DE INGRESO:** 28/11/2008
- **No. DE INVENTARIO:** 111
- **DONADO POR:** LA ARTISTA



# FUNDACION SOCIEDAD FEMENINA DE CULTURA PINACOTECA TEATRO CENTRO DE ARTE

- **OBRA:** TORO GRIS CON NEGRO
- **AUTOR:** EDUARDO SEGOVIA
- **TECNICA:** CERAMICA
- **MEDIDAS:**
- **VALOR:** \$200,00
- **FECHA DE INGRESO:** 07/10/2010
- **No. DE INVENTARIO:** 123
- **DONADO POR:** EL ARTISTA



**FOTOGRAFÍAS**



# FUNDACION SOCIEDAD FEMENINA DE CULTURA PINACOTECA TEATRO CENTRO DE ARTE

- **OBRA:** AJOS
- **AUTOR:** BRUNO BACIGALUPO
- **TECNICA:** FOTOGRAFIA
- **MEDIDAS:** .75 X .50 CMS.
- **VALOR:** \$150,00
- **FECHA DE INGRESO:** 25/10/2011
- **No. DE INVENTARIO:** 129
- **DONADO POR:** EL ARTISTA



# FUNDACION SOCIEDAD FEMENINA DE CULTURA PINACOTECA TEATRO CENTRO DE ARTE

- **OBRA:** VIA IMPOSIBLE
- **AUTOR:** CLAUDIO MASSUCCO
- **TECNICA:** FOTOGRAFIA
- **MEDIDAS:** .30 X .30 CMS.
- **VALOR:** \$100,00
- **FECHA DE INGRESO:** 09/07/2004
- **No. DE INVENTARIO:** 080
- **DONADO POR:** EL ARTISTA



# FUNDACION SOCIEDAD FEMENINA DE CULTURA PINACOTECA TEATRO CENTRO DE ARTE

- **OBRA:** LA PLAYA QUIETA XX
- **AUTOR:** JORGE MASSUCCO
- **TECNICA:** FOTOGRAFIA
- **MEDIDAS:** .17 X .24 CMS.
- **VALOR:** \$100,00
- **FECHA DE INGRESO:** 09/07/2004
- **No. DE INVENTARIO:** 081
- **DONADO POR:**EL ARTISTA

